BIBLIOTHECA DA FACULDADE DE DIREITO DO RECIFE

DIARIO DE PERNAMBUCO

CARLOS & P. DE LYRA, proprietario — C. LYRA FILHO, director — A. J. de Miranda Falcão, fundador

N. 281 — ANNO 100
RECIFE — PERNAMBUCO — BRASIL

JORNAL MAIS ANTIGO EM CIRCULAÇÃO NA AMERICA LATINA
FUNDADO EM 1825

Gerente — S. P. DE LYRA
DOMINGO, 6 DE DEZEMBRO DE 1925

HOJE: 14 paginas

INFORMAÇÕES

DIVERSÕES

MODERNO — "Confissão Suprema".

HELVETICA — "Um valente americano."

VAPORES

A chegar:
Bragança, do sul;
Recife, do norte;
Santos, do norte.
Bougainville, do sul;
Belem, do sul;
Musician, do norte.
A sahir:
Bougainville, para a Europa;
Santos, para o sul;
Piauhy, para o sul.
Itassuce, para o sul.

MALAS POSTAES

TERRESTRES — O Correio receberá até ás 13 horas de hoje correspondencias para as seguintes agencias:

Afogados de Ingazeira; Alagôa de Baixo; Amaragy; Angelicas; **Bebedouro; Belmonte;** Bom Conselho; Bonito **Brejão; Brejo:** Buique; Campo Frio **Carnahyba** de Flores; Chã Grande **Uruangy; Custodia;** Flores; Gameileira de Buique; Gloria de Goytá; Goyanna; **Granito;** Goyanninha; Horisonte; **Ingazeira;** Itambé; Jatobá do Bre Macapá; **Macacos;** Marayal; Mimoso io; **Jatobá de Tacaratu';** Leopoldina Morenos; **Mussurepe;** Nazareth; Nova Cruz; **Nossa** Senhora da Paz de Afogados; **Novo Exu';** Ouricury; Palmeiras; **Pedra de** Fogo; **Petrolina Princeza; Primavera; Propriedade** do Una; **Rio Formoso;** Salgadinho; **Salgueiro; Santo** Antonio da Camella **Santa Izabel;** Santa Maria; São Bento; **São Francisco;** São José do Egypto; **São José da Corôa Grande;** São José do Belmonte; Serra do Vento São Vicente; Sapé; Serinhãem; Surubum; **Tacaratu';** Tamandaré; Triumpho; **Vares; Vertentes;** Vicencia; Villa Bella e demais localidades servidas pela "Great Western".

MARITIMAS — A Administração dos correios expedirá, hoje, as seguintes malas:

Para Maceió, Bahia e Rio, pelo *Santos*, recebendo objectos para registrar até ás 10 horas; impressos e cartas até ás 11 1/2; cartas com porte duplo até ás 12.

Para Bahia, Rio, Santos, Pelotas, Rio Grande e Porto Alegre, pelo *Itassucé*, recebendo objectos para registrar até ás 10 horas; impressos e cartas até ás 11 1/2; cartas com porte duplo até ás 12.

TELEGRAMMAS RETIDOS

No Telegrapho Nacional para: — Rozouza; Europa; Luiz Antunes Costa; Petrano; Dulce Leite; Pricervater; Maurillo Braga bordo "Itassucê"; **Annita,** Imperatriz 1181; Aspeissetos; **Maria** Luiza Gonçalves 78; **Semestio para** Astermonio; coronel **Meira Lins S.** Rita 107; **dr.** Antonio **Buarque Imperador 227;** Bertholdo P. **Barão Lucena** 51, 1.°; Caveira; **Oscar Deão Farias 199;** Gilvan; barsa **Mathilde;** Ulotifi Duque Caxias 150; **Juga** Iracema Coronel Seabra 108; **Anglicus** para Francisco Guerra.

PAGAMENTOS

Delegacia fiscal — Amanhã, 5.° dia util — Aposentados, serventuarios do culto catholico, juizes em disponibilidade e Prophylaxia rural.

Thesouro do Estado — Amanhã, 6.° dia util — Recebedoria e pensionistas especiaes.

Montepio estadual — Amanhã, das 9 ás 11 horas: pensionistas inscriptas ás fls. 61 a 120.

PUBLICAMOS HOJE

Parte editorial.
— Telegrammas;
— Vida Commercial;
— Varias;
— Radiotelephonia;
— Sport;
— Alma religiosa;
— Diario social;
— Scenas e telas;
— Vida escolar;
— Factos diversos;
O Guaraná;
Carne verde;
Alagôas;
Movimento maritimo;
Carnaval;
— Noticias;
— Ultima hora.

PARTE INEDITORIAL
Solicitadas, avisos, editaes, commercio, navegação, etc., etc.

ASSIGNATURAS

De hoje a 31 de Dezembro de 1926 . . . . . 48$000
(As assignaturas são pagas adeantadamente)

ULTIMA HORA

NA 3.ª PAGINA

JORNAL DA LAVOURA — Circulou hontem o "Jornal da Lavoura", apreciado semanario desta capital, com o seguinte texto:

Ainda a defeza do assucar — A revolução do Norte — Plantas fibrosas — A aleijada social — O assucar — Carnaubeira — Viação facil — Jockey Club, de Pernambuco — Pelos Estados — Movimento commercial — Notas.

TELEGRAMMAS

Serviço especial do "Diario de Pernambuco" e da Agencia Havas

INTERIOR

RIO

Pelo Congresso — RIO, 3 — A Camara tomará na sessão de hoje, conhecimento da emenda apresentada pelo sr. Vespucio de Abreu, sobre o projecto referente ao caso da "Revista do Supremo Tribunal".

Senador Sampaio Corrêa — RIO, 3 — Chegou hoje, o senador Sampaio Corrêa, sendo recebido por numerosos amigos.

Desastre e mortes — RIO, 3 — Um grande desastre occorreu ha dias em 'Mangaratiba, morrendo nove pessôas.

BAHIA

Companhia Velasco — S. SALVADOR, 4 — Estreára hoje a Companhia Velasco, já tendo sido vendidas muitas entradas.

Foot-ball — S. SALVADOR, 4 — Vem despertando grande interesse o encontro que terá logar na proxima terça-feira, entre os clubs "Ypiranga" e "Botafogo".

Sr. Altamirando Requião — S. SALVADOR, 4 — Continua em excursão no interior do Estado, o sr. Altamirando Requião, director do "Diario de Noticias".

Os novos diplomados pelo Conservatorio — S. SALVADOR, 4 — Realizar-se-á no dia 6 a formatura dos novos diplomados pelo Conservatorio de musica.

O estado sanitario de Mucugé — S. SALVADOR, 4 — Noticias recebidas do interior, dizem ter irrompido a peste bubonica no municipio de Mucugé, achando-se ameaçados os municipios visinhos. O governador deliberou enviar uma commissão sanitaria, para auxiliar os municipios.

Internado no Hospicio de alienados — S. SALVADOR, 4 — Foi internado no Hospicio de alienados, o parricida Domingos de Castro Marques.

Viajante — S. SALVADOR, 4 — Acha-se entre nós, o sr. Collins, representante da firma "Studebaker".

Exames na Faculdade de medicina — S. SALVADOR, 4 — Têm sido rigorosissimos os exames na Faculdade de medicina, já tendo havido varias reprovações no 5.° anno.

MARANHÃO

O centenario do nascimento de d. Pedro II — S. LUIZ, 4 — Revistiram-se de grande brilho as manifestações civicas em homenagem á memoria de d. Pedro II, na data do centenario do seu nascimento.

Houve missa campal, sendo o altar armado em frente ao palacio archepiscopal. O acto foi celebrado pelo arcebispo d. Octaviano.

Após a missa teve logar a ceremonia da inauguração da avenida D. Pedro II, fallando da sacada do "Hotel Central" o dr. Adail Couto.

A's dez horas realizou-se uma sessão para creanças no "Cinema Olympia", fallando a professora d. Rosa de Castro.

Na mesma hora foi installado o "Instituto maranhense de historia e geographia", tendo presidido a sessão, o dr. Justo Jansen, ladeado pelas altas autoridades do Estado.

Discursaram nesta occasião d. Octaviano, o desembargador Benedicto Vasconcellos e o dr. Antonio Lopes.

A's 16 horas effectuou-se a romaria ao marco commemorativo da coroação de d. Pedro II.

A' noite realizou-se uma imponente sessão civica no "Theatro Arthur de Azevedo", fallando o dr. Alfredo de Assis.

PARA'

Vapor "Hildebrand" — BELEM, 4 — Chegou da Europa a bordo do vapor "Hildebrand" o senador Justo Chermont, acompanhado de sua familia.

Viajam tambem pelo mesmo vapor 39 touristas inglezes que regressarão a Londres, no dia 17 do corrente.

Discurso publicado pelo "Diario do Pará" — BELEM, 4 — O "Estado do Pará" publicou hoje, o discurso proferido pelo advogado Eladio de Amorim Lima, orador do "Instituto de Advogados" por occasião da sessão commemorativa do centenario do nascimento de d. Pedro II, no Instituto historio.

Cargueiro norueguez "Onega" — BELEM, 4 — Regressou de Iquitos no Peru', o cargueiro norueguez "Onega", abarrotado de Cedro, com destino á America.

EXTERIOR

GRÃ BRETANHA

Sr. Aristides Briand — LONDRES 2 — O sr. Aristides Briand, partiu hoje para Paris.

Moção regeitada — LONDRES, 2 — Na Camara dos communs, foi regeitada por 351 votos contra 157, uma moção ao sr. Mac Donald(censurando o governo pelo processo dos communistas.

Mensagem do rei Jorge V — LONDRES, 2 — Após a assignatura dos tratados concluidos em Locarno, foi lida uma mensagem do rei Jorge, exprimindo grande satisfação pela realisação desse accordo que representa um largo passo para o estabelecimento da paz no mundo.

O rei lamentou que devido ao recente fallecimento da rainha Alexandra não tivesse assistido a cerimonia da assignatura dos tratados e exprimiu a esperança de que esse acto representará a reconciliação entre os povos, tendo por base um pacto de amisade mutua entre as sete nações signatarias dos tratados.

FRANÇA

Missão commercial allemã — PARIS, 2 — Chegará nestes dias a missão commercial allemã que vem reabrir as negociações para um accordo com a França. Embora as primeiras tentativas feitos ha tempos, não surtissem effeito, não concorrendo pouco para isso certas intransigencias manifestadas de parte a parte, conta-se desta vez como possivel chegar a um entendimento, conseguindo-se pelo menos um arranjo provisorio que seria o primeiro passo para um accordo definitivo.

Como quer que seja, essas negociações agora serão iniciadas, num ambiente muito mais propicio e entre disposições reciprocamente favoraveis, tanto por parte dos technicos como por parte dos governos.

Politica hespanhola — PARIS, 2 — Segundo informação obtida na fronteira da Hespanha, parece confirmar-se a noticia da demissão collectiva do Directorio.

Declaração do sr. Stressmann — PARIS, 2 — O correspondente do "Petit Journal" em Berlim entrevistou o sr. Stressmann, antes da sua partira para Londres, onde assignou os tratados de Locarno. O chanceller declarou o seguinte:

"O concerto europeu com a participação da Allemanha, renascerá depois dos tratados de Locarno e a Europa poderá então resolver todas as grandes questões politicas do continente".

FIGURAS E FACTOS

Lady Cowan, da alta sociedade britannica, ora nos Estados Unidos, em evidencia com as suas revelações sobre os progressos do bolchevismo na Inglaterra.

Camera — PARIS, 3 — A Camara approvou por 298 votos contra 113, o projecto financeiro apresentado pelo sr. Loucheur, o que equivale a uma moção de confiança ao novo governo. A commissão de finanças acceitou os projectos sem modificações.

A leitura da declaração ministerial, foi bem recebida na Camara, especialmente pela Esquerda e pelo Centro.

PORTUGAL

Negociações fracassadas — LISBOA, 4 — Fracassaram as negociações para a vinda em março de 1926, a esta capital, do team de foot-ball do "Paulistano".

Em torno de um incidente — LISBOA, 4 — "A Tarde" trata hoje do incidente occorrido no "Centro Republicano Portuguez" em S. Paulo.

O mesmo jornal accusa o vice consul de Portugal naquella cidade, de perseguidor dos portuguezes.

HESPANHA

Politica hespanhola — MADRID, 3 — O novo governo presidido pelo general Primo de Rivera conta com a collaboração do sr. Martinez, na pasta do interior.

O povo recebeu bem o novo directorio.

Concerto do avião "Alcyone" — MADRID, 4 — Dizem de Casa Blanca ter terminado hontem a collocação do "Alcyone" no dique secco, para concerto da aza esquerda.

Por esse motivo, o aviador Casagrande resolveu esperar a lua cheia para reiniciar o raid á Argentina.

ITALIA

Entrevista do sr. Mussolini — ROMA, 2 — Em entrevista concedida ao "Palacio Chigi", o sr. Penito Mussolini desenvolveu largas considerações sobre a politica do actual governo fascista, sobretudo referindo-se ao programma financeiro do actual gabinete.

O primeiro ministro mostrou se contentissimo com a presteza com que o governo conseguiu resolver a questão das dividas de guerra com os Estados Unidos, tendo tido palavras de louvor ao espirito italiano que soube demonstrar seu patriotismo elevado na resposta prompta que deu ao governo quando este lhe pediu seu apoio para levantar a importancia necessaria ao pagamento da divida de guerra.

A prova mais cabal disso, accrescentou o sr. Mussolini, é que tendo o governo pedido um milhão de dollars, até hoje já foram subscriptos mais de dois milhões sendo que só as cidades de Milão, Turim e Genova, contribuiram com um milhão.

Essa presteza em attender o pedido do governo, affirmou o entrevistado, vem demonstrar a sympathia do povo da Italia votada ao governo fascista.

Demissão de um professor — ROMA, 2 — O professor Salvemini, da Universidade de Florença, solicitou sua demissão, por meio de uma carta publicada n'um jornal inglez, na qual offende ao governo italiano e aos seus collegas, dando esse facto logar a que o Conselho Universitario pedisse ao ministro da instrucção energicas providencias.

Essa autoridade, tomando em consideração o pedido, destituiu o professor Salvemini de seu cargo, considerando inexistente a carta publicada para o effeito de demissão a pedido.

EGYPTO

O sr. De Jouvenel em Seirut — CAIRO, 2 — Quando embarcava para Seirut, o sr. De Jouvenel, novo commissario geral da França na Syria, recebeu de um Comité syrio-libanez uma lista de reivindicações, inclusive o abandono do mandato na Syria pela França. O sr. De Jouvenel respondeu que essas condições eram inacceitaveis e que esses pedidos só podiam comprometter a obra de paz na Syria.

A CARNE VERDE

Nota official fornecida á imprensa diaria pelo gabinete do sr. prefeito municipal do Recife:

"Encontrando-se os arrematadores do Matadouro Publico em difficuldades para transportar a carne congelada, do porto de Santos para esta cidade, devido á falta de praça nos vapores da Companhia Costeira de Navegação, o sr. prefeito entendeu-se, ante-hontem sobre o assumpto, com o exmo. sr. governador do Estado, que telegraphou ao dr. Estacio Coimbra, vice-presidente da Republica, solicitando sua interferencia afim de ser concedido o espaço preciso para o alludido transporte.

Hontem, o exmo. sr. dr. Sergio Loreto, governador do Estado, recebeu, do dr. Estacio Coimbra, resposta ao seu telegramma no qual s. exc. communicava que a directoria da Costeira tomou immediatas providencias afim de pôr á disposição dos embarcadores a praça necessaria para a carne vir para o Recife".

Alagôas

AS MUDANÇAS DE DIAS DE FEIRAS NO INTERIOR

Sobre o assumpto a margem, o dr. Alfredo Oiticica, presidente da Sociedade de Agricultura Alagoana, dirigio ao exmo. sr. dr. governador do Estado o seguinte officio:

"Maceió. — Jaraguá, 24 de novembro de 1925. — Illmo. exmo. sr. gogovernador do Estado. — A Sociedade de Agricultura Alagoana, reunida em assembléa geral, resolveu representar a v. exc. contra os actos de mudanças de dia para as feiras nas sédes de alguns municipios assucareiros do Estado.

Estas mudanças originaram-se de uma representação do commercio de Muricy dirigida a v. exc. e por v. exc. enviada ao prefeito desse municipio para que o poder local decidisse conforme os interesses da respectiva população.

Tanto bastou para que aquella autoridade decretasse a mudança para o sabbado, da feira que até então se realizava aos domingos, havendo adoptado igual resolução o poder municipal da Parahyba.

Considerados nos seus effeitos immediatos, essas medidas redundarão em geraes prejuizos para a classe agricola desses municipios de cultura intensiva da canna e de generalisada expansão da industria assucareira, cultura e industria que constituem o elemento principal da nossa economia e são a maior fonte de producção deste Estado.

Alagoas faz parte desta desprotegida e castigada região do nordeste brasileiro, donde o serviço militar do paiz e as prosperas condições da lavoura dos Estados do Sul retiram, annualmente mais de 20 % da população valida dos campos. — Essas evasões de braço trabalhador entre nós, tornam, consequentemente, dia a dia, mais precarias as condições de trabalho rural, nos municipios de cultura organisada da canna.

Assim, com a semana de seis dias de trabalho continuo já nos era penoso o serviço da colheita das safras. As mudanças de feiras do domingo para o sabbado, retirando, nesse dia, a massa dos trabalhadores do labor agricola, importam na perda semanal de um dia util e traz, como consequencia, os prejuizos das recomeças de moagem em cada segunda-feira.

Se esta situação é de desastrosas consequencias para os engenhos banguês, ainda mais grave se desenha para as usinas, em virtude da massa de capitaes empregados nesses grandes estabelecimentos ruraes.

Nos municipios credores do sertão ou nos municipios productores de cereaes, as feiras podem ser fixadas ao arbitrio das autoridades locaes ou segundo os interesses do commercio. Nos municipios assucareiros, não, porque aquelle arbitrio e esses interesses desapparecem diante das exigencias do trabalho collectivo. —Estado algum de vida organisada permittiria que os reclamos de uma classe se sobrepossem aos interesses vitaes da communhão.

Além disso as feiras não são uma forma de commercio commum; ellas são uma forma de commercio rural, commercio em que os vendedores são os proprios productores, não sujeitos ao imposto de patente commercial, nem ao de industria e profissões, nem ao de porta aberta, nem ao de taxa sanitaria, etc., não se justificando, portanto, essa escolha de dia, segundo as conveniencias do commercio regular, que tem todos os dias uteis da semana para seus negocios normaes.

Trazendo esse facto ao conhecimento de v. exc., a Sociedade de Agricultura Alagoana, ante a angustia de taes medidas, vem pedir a interferencia do illustre chefe de Estado, perante os poderes locaes dos citados municipios, afim de que, usando de sua autoridade moral, s. exc. possa conseguir a suspensão de taes actos, para que cessem a perturbação estabelecida no trabalho de colheita da safra presente e sejam amparados os interesses reaes da nossa economia. — (a) *Alfredo Oiticica*, presidente."

O Guaraná

Quando o estrangeiro precisa de algum producto nosso, explorado ou por explorar, elle é quem vem aqui procural-o, porque em materia de propaganda, a nossa acção, é completamente nulla no exterior.

Muitos dos nossos productos naturaes que já deviam figurar na nossa estatistica de exportação com quantias elevadas, nem sequer são mencionados, como o guaraná.

Essa planta da nossa rica flora medicinal, que tanta applicação tem na industria pharmaceutica e de bebidas, talvez que ainda seja desconhecida no estrangeiro, porque a sua exploração é muito insignificante, em relação a abundancia que ha em alguns Estados do Brasil.

Entretanto, são dezenas de milhares de contos de réis que se perdem annualmente, por falta de exploração racional e propaganda no exterior.

Companhias devem ser organizadas para explorar essa riqueza com auxilios dos governos.

Essas companhias que porventura se organizarem, deverão ter vapores proprios para navegação dos rios em cujas zonas sejam abundantes em guaraná, para transporte do producto, e, para levarem generos ás colonias, que deverão ser creadas em diversos logares.

Algumas usinas de beneficiamento deverão ser montadas, pois os processos actuaes são mais que rotineiros.

As companhias terão o direito de desapropriar os terrenos inexplorados onde haja o guaraná, e gozarão de garantia de juros sobre o capital empregado, com a condição de sanear as zonas que explorarem: construirem estradas de rodagem e crearem nucleos com casas hygienicas para os colonos, que deverão ser os naturaes das zonas de exploração e proximidades.

Tambem poderão ser exploradas pelas companhias, outras plantas medicinaes como a baunilha e muitas outras.

Agora que os governos estão se preoccupando com o saneamento rural, deverão, por todos os meios possiveis auxiliar as companhias que se propuzerem explorar o guaraná, desde que se sujeitem ás clausulas acima citadas, porque são despezas que redundarão em beneficios de todos. Lucrarão os nossos indios que vegetam nas regiões inhospitas da Amazonia e de Matto Grosso, como os nucleos e estradas de rodagem de penetração. Lucrarão as companhias que terão renda certa dos capitaes que empregarem e lucrará o paiz com novos productos de exportação e meio seguro de saneamento de muitas zonas até agora abandonadas.

VIDA COMMERCIAL

CAMBIO

Os bancos abriram hontem com a taxa de 6 29/32 d. sobre Londres a 90 dias de vista por 1$000.

Em seguida as noticias do Rio continuaram a operar com a taxa da abertura, fechando o mercado com as taxas de 6 29/32 d. e 6 15/16 d.

Alfandega: 1$000 ouro, 3.932.

Em papel particular não constou negocio.

No Rio os bancos trabalharam na abertura com a taxa de 6 31/32 d.

Pelas ultimas noticias davam a de 7 d.

VALOR DAS MOEDAS
6 13/16 *d. á vista*

Libra esterlina	35$229
Dollar	7$220
Escudo (Lisbôa)	$380
Escudo (Provincia).	$396
Peseta (Capital)	1$050
Peseta (Provincia)	1$060
Franco	$292
Franco suisso	1$410
Franco belga	$340
Marco (ouro)	1$830
Lira	$300
Florim	2$950
Peso argentino (ouro) . . .	———
Peso argentino (papel . . .	———

BOLSA COMMERCIAL

Cotações officiaes da Junta dos Corretores:

Dia 3 — Cambio: s/Londres a 90 d/v 7 d., 7 1/32, 6 31/32 d. p. 1$000 do banco: s/Londres a 90 d/v 7 1/16 d. p. 1$000 do particular: s/Londres a 120 d/d 7 1/32 d. p. 1$000 do banco: s/Londres á vista 6 29/32, 6 15/16, 6 31/32 d. p. 1$000 do banco: s/Lodres á vista 6 31/32 d. p. 1$000 do banco por cabo: s/Londres á vista 6 15/16 d. p. 1$000 do banco por telg. s/New York á vista 7$080, 7$050, 7$100 o dollar do banco: s/New York á vista 7$100 o dollar do banco por cabo: s/New York á vista 7$210 o dollar do banco por teleg.; s/New York á vista [illegible] o dollar particular: s/New York á 90 d/v 7$000 o dollar particular: s/Paris á vista $275, $208, $250, $245 o franco do banco; s/Paris á 90 d/v [illegible] o franco do banco: s/Porto á vista $350 o escudo do banco: s/Provincia á vista $355 o escudo do banco; s/Mondim de Bastos s/v [illegible] o escudo do banco: s/Macedo Cavalleiros s/v $388 o escudo do banco.

Algodão sertão garantia de 80 % de 1ª sorte a 41$000 os 15 kilos. Algodão sertão mediano a 39$000 os 15 kilos.

Algodão de matta 1ª sorte a 43$000 os 15 kilos.

Algodão de matta mediano a 38$000 os 15 kilos.

MERCADO DE GENEROS

ASSUCAR — A semana terminou com o mercado deste genero em posição firme.

Hontem, na Bolsa, verificaram-se as seguintes cotações pelos 15 kilos:

Crystal	9$000 a 10$100
Bruto secco . . .	5$200 " 6$200
Bruto mellado . . .	4$500 " 4$800

ALGODÃO — O mercado deste genero funccionou durante a semana extincta com regular interesse.

Na praça, effectuaram-se diversas vendas do typo sertão 1ª sorte, á base de 44$ do typo sertão genero garantido 80 % de 1ª sorte, a base de 43$000 e do typo matta genero garantido 80 % de 1ª sorte, a base de 42$000 pelos 15 kilos.

Hontem, foram registradas as seguintes cotações pelos 15 kilos:

Sertão e matta, genero garantido 80 % de 1ª sorte, 43$000 e 42$000, respectivamente.

Sertão ou matta, genero sem garantia de quantidade de mediano 41$000.

Mercado calmo.

FEIJÃO — Genero novo do Estado 35$000 a 36$000 e genero preto do Estado 55$000 a 36$000 e do sul 40$000 a 41$000.

FARINHA — 12$000 a 14$000, genero do Estado, conforme a procedencia.

MILHO — 12$000 a 12$500 na estação.

CAFE' — 33$000 a 33$500, conforme o typo.

ALCOOL — Extra-sello 4$000 a 5$000; com sello, 5$800 a 6$200 a canada conforme o grão.

AGUARDENTE — Extra-sello ... 2$250 a 2$500, com sello 2$550 a 2$800 a canada, conforme o grão.

ILEGÍVEL

DIARIO DE PERNAMBUCO

FUNDADO EM 1825

Director C. LYRA FILHO

Orgão de informações
NOTICIOSO —INDEPENDENTE
Nenhum compromisso partidario
Nenhuma ligação official

End. telegraphico—"DIARIO"

Composto em machinas Linotype da "Linotype Morgenthaler C.ª"
Impresso em machina rotativa Duplex Tubular Press—16 paginas
30.000 exemplares á hora
(A primeira desse typo installada no Brasil)

Redacção — Administração e Officinas
Praça da Independencia—Recife
Edificio do "DIARIO"

EXPEDIENTE

Correspondencia—Afim de podermos mais promptamente attender os interessados, recommendamos muito encarecidamente que toda a correspondencia quer de redacção, quer commercial (inclusive vales do correio e ordens ou saques) seja endereçada:

Ao sr. gerente do DIARIO DE PERNAMBUCO
RECIFE

(Só a correspondencia absolutamente privada deverá trazer indicação nominal)

ASSIGNATURAS — Preço para todo o Brasil:

Anno............ 48$000
Semestre......... 25$000
Trimestre......... 13$000

Congresso de estradas de rodagem, instrucção e saude publica

De accordo com a lei nº 1761, de 10 de junho ultimo, o sr. governador do Estado expediu, em 24 de novembro p. passado, o necessario regulamento para o Congresso de estradas de rodagem, instrucção e saude publica, a se reunir proximamente nesta capital.

O certamen, em vista de sua organisação, que obedece a moldes modernos e praticos, está destinado a alcançar o melhor exito, muito concorrendo tambem para esse fim os esforços da commissão executiva, composta dos srs. deputado Corrêa de Brito, presidente, dr. Samuel Hardman, 1.º vice-presidente, dr. Odilon de Souza Leão, 2.º vice-presidente, deputado Anisio Galvão, 1.º secretario, e dr. Edgard Teixeira Leite, 2.º secretario.

O Congresso reunir-se-á no Recife, de 19 a 26 de janeiro do anno vindouro.

Será dividido em tres secções, que funccionarão alternadamente para os trabalhos relativos á especialidade de cada uma: estradas de rodagem, instrucção, hygiene e saude publica.

No dia 19, pela manhã, haverá uma assembléa geral afim de serem organizadas as respectivas directorias, realizando-se á noite a installação do Congresso.

As assembléas geraes serão presididas pelo presidente do Senado Estadual e as plenarias parciaes pelos presidentes das respectivas secções.

Secção de estradas de rodagem — A secção de estradas de rodagem funccionará todos os dias, em reunião das commissões pela manhã, e plenaria á noite.

A secção terá como objectivo: assentar um plano systematico de viação de rodagem em todo o Estado; tomar deliberações quanto á conservação das estradas; uniformisar o systema de registo de vehiculos; resolver sobre as taxas necessarias ao serviço; tomar outras resoluções attinentes ao assumpto. Será dirigida por um conselho de 15 membros, inclusive o presidente, que será o director-geral do Departamento de viação e obras publicas, e do qual farão parte, além de dois technicos, dois senadores e tres deputados, tres commerciantes, dois agricultores, dois industriaes, de accordo com estas determinações: — os dois technicos serão designados pelo Departamento de viação e obras publicas; os senadores e deputados serão designados pelas respectivas casas; os tres commerciantes, dois agricultores e dois industriaes serão eleitos pela assembléa, podendo tambem recahir a escolha sobre cidadãos que não estejam fazendo parte do Congresso como delegados, mas que ficarão desde logo na obrigatoriedade do comparecimento, sob pena de serem substituidos.

Cada municipio será representado pelo respectivo prefeito e um representante indicado pelos proprietarios de autos e caminhões na respectiva communa.

O representante escolhido pelos proprietarios de autos e caminhões deverá trazer procuração dos mesmos, com a acta da reunião em que foi eleito, a qual deverá effectuar-se no dia 20 de dezembro, para o que o prefeito de cada municipio tornará publica essa representação.

A reunião dos proprietarios de autos e caminhões será presidida por um membro da classe e a ella deverão comparecer todos os que provarem possuir um desses vehiculos, independentemente de haver sido convidado.

Serão pontos capitaes do plano geral de viação e rodagem: — definir e estabelecer as linhas-tronco do Estado, que ficarão como as linhas-tronco de penetração, em cujo traçado procurar-se-á tanto quanto possivel aproveitar as estradas já existentes; ligar pontos determinados dos tres ramaes ferreos por *estradas de cintura*; ligar as nossas rêdes com as dos Estados visinhos; evitar que os ramaes de movimento pretiram os de interesse geral.

A directoria do Departamento geral de viação e obras publicas deverá apresentar na primeira assembléa da secção um mappa detalhando as vias ferreas e as estradas de rodagem e carroçaveis de que dispõe o Estado e as que se acham em construcção, indicando as obras de arte de uma e de outra.

Os representantes de cada municipio apresentarão, na primeira reunião, os seguintes dados ao presidente da secção: Estradas construidas officialmente ou com auxilio official, e tambem as particulares, condições das mesmas e obras de arte de que carecem; kilometragem approximada das estradas de maior importancia intermunicipaes que seja preciso construir, obras de arte de que careçam e despesas presumiveis; esboço das estradas vicinaes julgadas de maior interesse.

Serão tambem delegados juntos á secção de estradas os representantes de associações technicas devidamente organizadas, de emprezas de transporte, de associações commerciaes, industriaes ou agricolas.

Serão organizadas 4 commissões, assim distribuidas: 1.ª — Elaboração do plano rodoviario; 1.ª — Conservação de estradas e criação das taxas necessarias ao serviço; 3.ª — Suggestões sobre os meios technicos de melhor e mais barato construir as estradas — estabelecimento de garantias indispensaveis á execução das obras; 4.ª — Uniformisação do systema de registo de vehiculos nos Estados e outros assumptos não incluidos acima.

Cada commissão compor-se-á de onze membros, sendo obrigatorio figurarem dois membros do Conselho director, um escolhido entre os technicos, senadores e deputados, e outro entre os representantes das classes conservadoras; e, pelo menos, tres prefeitos e dois delegados de vehiculos.

O Congresso pleiteará perante os poderes publicos a subvenção estabelecida na lei da União nº 12.926, de 20 de março de 1918 para as estradas de rodagem construidas.

De accordo com as deliberações tomadas, a Directoria de viação e obras publicas organizará uma indicação equivalente a um ante-projecto do plano rodoviario do Estado.

Secção de instrucção — A secção de instrucção funccionará em dias alternados, em secções plenarias.

Terá como objectivo: — diffundir o ensino primario nos municipios e estudar o melhor meio de alphabetisação das populações ruraes; estabelecer para isso as bases de um accordo que melhor consulte os interesses do Estado e dos municipios; promover entendimentos entre os governos do Estado e dos municipios e os estabelecimentos industriaes para a manutenção de escolas primarias com uma feição profissional.

Será dirigida por um conselho de 5 membros, inclusive o presidente que será o secretario da Justiça e Instrucção publica e de que farão parte os directores do *Gymnasio Pernambucano* e da *Escola Normal*, um prefeito e um commissario de ensino.

Cada municipio será representado pelo respectivo prefeito e pelos commissarios ou delegados de ensino.

Secção de Hygiene e saude publica — A secção de Hygiene e saude publica funccionará em dias alternados, pela manhã ou á noite, sempre em secções plenarias, onde serão feitas demonstrações e conferencias.

Terá como objectivo: — Informar os representantes dos municipios sobre os progressos da saude publica; estabelecer as bases para as melhores formulas de accordos sanitarios entre o Estado e os municipios entre si; estimular e desenvolver nos municipios as obras de assistencia e educação sanitaria e social; demonstrar os resultados colhidos com os serviços de saude publica nas pequenas cidades.

Cada municipio será representado pelo respectivo prefeito e pelos medicos locaes por si ou como representantes de serviços de hygiene ou instituições de assistencia.

Serão tambem considerados delegados as pessoas de idoneidade e conhecimento scientifico comprovados que tiverem trabalhos a ser assumptos a estudar.

Os representantes officiaes de cada municipio apresentarão, na primeira reunião, os seguintes dados ao presidente do Congresso: — Orçamento municipal de 1924; sendo do primeiro semestre de 1925 orçamento para 1926.

Caso o prefeito não possa, por motivo superiores, comparecer, deverá ser substituido, mediante procuração, por outro membro da administração municipal, sendo assim prohibida a delegação a pessoas estranhas ao municipio.

Cada representante official deverá tambem trazer procuração do maior numero possivel de membros do Conselho municipal, para melhor efficiencia da delegação.

Na sessão de encerramento, em a noite de 26, serão lidas as conclusões approvadas.

Os actuaes prefeitos, aos quaes será enviado o regulamento do Congresso, deverão agir de modo a assegurar á representação do municipio, fornecendo os dados que lhes forem requisitados e dando outras determinações indispensaveis.

Com o regulamento baixado foi nomeada, pelo sr. governador do Estado, uma commissão executiva, afim de confeccionar o Regimento interno e dar outras determinações para maior exito do Congresso.

Os membros dessa commissão executiva poderão, logo que forem installadas as respectivas secções figurar como delegado em qualquer dellas. —

Um Protesto!
Homens Sem Honra!

De volta da minha ultima viagem a Nova York e Buenos Aires, tive a surpreza de ver que augmentaram muito nos jornaes, durante a minha ausencia, as cópias e imitações mais vergonhosas dos meus annuncios.

No Rio de Janeiro, São Paulo e outros Estados do Brasil.

Em Pernambuco um pharmaceutico teve a audacia de copiar, palavra por palavra, o annuncio do meu remedio *"Ventre-Livre."*

Em S. Luiz do Maranhão, outro, tão cynico quanto o primeiro, tambem copiou palavra por palavra o annuncio do meu remedio *"Regulador* **Gesteira."**

Aqui, em Belém (Estado do Pará), ainda um outro, com uma velha drogaria de terceira ordem, levou o cynismo ao ponto de passar a assignar-se Doutor e de copiar, de uma maneira verdadeiramente revoltante, os meus Livros, em que explico a acção dos meus tão conhecidos remedios.

Até isto!!

E assim muitos outros mais, todos elles tão indignos, tão vis, tão despreziveis que tenho repugnancia de cital-os.

Só queimados vivos, estes patifes!!

Augmentando, cada vez mais, o numero destes deshonestos resolvi chamar a attenção dos doentes, para que se não deixem enganar.

Um homem que imita e copia annuncios ou Livros de remedios alheios dá uma prova publica de que é um homem sem honra e sem intelligencia!

Sim! sem honra e sem intelligencia!!

E um homem sem intelligencia para escrever um annuncio ou um Livro não poderá nunca ter capacidade para estudar e descobrir um bom remedio!

Publico este protesto, para que ninguem seja enganado.

Ha, felizmente, em todas as partes do Brasil, pharmacias e drogarias de inteira confiança, onde se podem comprar *"Regulador* **Gesteira,"** *"Ventre-Livre"* e *"Uterina,"* sem que sejam trocados por beberagens que nada valem.

Estes meus remedios vendem-se hoje em muitos paizes importantes.

Tão grande é a procura no estrangeiro, e tão exagerados e exorbitantes são os impostos no Brasil que me vi obrigado a montar outro Laboratorio na America do Norte, para poder fabrical-os e vendel-os nas outras nações por preços mais baratos.

O endereço do meu deposito na America do Norte é o seguinte: *Maiden Lane*, 129—NOVA-YORK.

De lá é que eu remetto para todos os paizes estrangeiros.

Da America do Sul, basta falar em Buenos-Aires, a sua cidade maior e mais populosa, e onde ha um enorme rigor na approvação dos remedios.

Pois bem: em Buenos-Aires os meus remedios são vendidos de uma maneira tão extraordinaria e vão augmentando tanto de procura que resolvi estabelecer lá um grande deposito.

Os meus depositarios em Buenos-Aires são os grandes industriaes Srs. Badaraco & Bardin, proprietarios da *"Pharmacia Franco-Ingleza,"* a maior pharmacia do mundo; *leiam bem: a maior pharmacia do mundo!*

A grande *Pharmacia Franco-Ingleza* tão admirada em Buenos-Aires, só acceita a representação de remedios de primeira ordem e inteira confiança.

O endereço da *"Pharmacia Franco-Ingleza"* é o seguinte: Calle Sarmiento n. 581, Buenos-Aires.

Com os endereços que dei de Nova York e Buenos Aires, qualquer pessôa poderá verificar se digo ou não a verdade, escrevendo para obter informações.

A verdade, a grande verdade é esta: os meus remedios se vendem tanto e vão augmentando cada vez mais de procura, no Brasil e paizes estrangeiros, porque são realmente bons e preparados com todo cuidado, maximo rigor e consciencia.

Sim!—*"Regulador* **Gesteira,"** *"Ventre-Livre"* e *"Uterina"* são esplendidos remedios descobertos por mim, depois de muito trabalho e prolongados estudos!

Os homens sem honra nem intelligencia, que copiam e imitam os meus annuncios e Livros, perdem, portanto, o seu tempo e não hão de poder enganar a ninguem.

Patifes!!

UMA DECLARAÇAO:

O Dr. J. Gesteira julga tambem conveniente declarar que não tem filial no Rio de Janeiro, nem em cidade alguma do Brasil.

O seu Laboratorio, no Brasil, é em Belém, Estado do Pará.

Declara-o, para evitar que certos individuos sem escrupulos continuem a exploração torpe de seu nome, dizendo-se seus socios no sul do Brasil, como tem sido informado por dedicados amigos.

UM PEDIDO AOS GERENTES DE TODOS OS JORNAES BRASILEIROS:

Fazendo questão de publicar este meu protesto em todos os jornaes brasileiros, sem excepção de um só, desde os das grandes capitaes e importantes cidades aos dos logares mais longinquos e modestos, peço aos Gerentes de todos elles que me escrevam informando o preço da publicação na 1.a, 2.a e 3.a paginas.

Quero saber quantos jornaes ha no Brasil, sem o esquecimento de um só!

Belém, Estado do Pará, Avenida de Nazareth, n. 95.

Dr. J. Gesteira.

O HOMEM PASSARO

Recebemos:

"Não tenho por completo me descuidado de promover todos os meios para levar a effeito o meu intento de voar no meu apparelho intitulado "Homem Passaro", e para que fique cabalmente demonstrado que não depende de mim o retardamento das provas, saliento que tenho buscado, até com avidez, os imprescindiveis recursos necessarios ao completo acabamento do apparelho, recursos que não tenho obtido e que continuo a esperar, certissimo de que elles não me faltarão.

Em tal emergencia, appello para o exmo. sr. dr. governador do Estado, para que me auxilie dentro dos limites que o benemerito Congresso subvencionou-me, encorajando assim os meus esforços retardados, o que espero aconteça, pois do mesmo exmo. sr., só tenho recebido as melhores provas de cordura e carinhosa estima vultuadas pela cabal promessa de um auxilio ao projectado invento.

A' imprensa desta capital estendo o pedido em prol dos mesmos desejos e do meu invento, apparelho genuinamente brasileiro, abrindo uma subscripção publica, uma vez que, pauperrimo e abandonado, jamais isolado poderei realizar a justa aspiração, já solucionada em parte e não ultimada pela absoluta falta de recursos.

Ao povo pernambucano, sempre grandioso e sempre assás generoso, encareço qualquer contribuição para o bom exito do estudado commettimento, pedindo o pouco que cada pessôa possa dispor para essa subscripção, desde que, sem taes recursos, o meu apparelho ficará abandonado ao olvido, quando pouco falta para ultimal-o.

Certissimo de que todos envidarão os esforços para a protecção solicitada, protecção para que, como pretendo, possa eu ir ao Rio, no intuito de ultimar o apparelho, uma vez que somente ali se encontram os materiaes necessarios para o completo acabamento da invenção.

Posto que o exmo. sr. dr. governador, ajudando-me, tenha as segurado a respectiva passagem para o Rio, torna-se mister que outros recursos venham para o completo exito do projecto.

Certissimo de que encontrarei da parte de todos as melhores provas do estimado concurso, subscrevo-me grato e obrigadissimo. — (a) **Amadeu Catão."**

Contra a hydrophobia

Lemos n' "A Gazeta", de S. Paulo:

O sr. João Bento da Silva, natural do Estado de Minas e actualmente em S. Paulo, é inventor de um processo para immunizar cães contra o contagio da "raiva". Trata-se de uma operação interessantissima executada no cão, podendo este, depois, ser mordido por outro animal atacado de hydrophobia, sem que venha em absoluto apanhar a terrivel molestia. Logo que chegou nesta capital, o sr. João Bento, dirigiu-se ao Instituto Pasteur, onde, sob as vistas do dr. Rodrigues Alves, teve occasião de operar dois cães, collocando-os depois em contacto com outros atacados pela raiva. Ora, os cães operados nada soffreram, como póde comprovar o dr. Rodrigues Alves, ficando assim patente a proficuidade do processo.

Como se vê, é um caso que deve attrahir a attenção do governo, afim de ser aproveitada tão feliz descoberta. Basta só, que para isso seja realizada uma experiencia official, que deveria sem perda de tempo ser promovida pelos poderes competentes. A operação não maltrata o animal, que em pouco tempo adquire novas forças, engorda e fica inteiramente immunizado do perigoso virus.

MUSICA

"SOMBRAS" E "TROCANDO BEIJOS" — Estão á venda na "Casa Ribas", á rua da Imperatriz, recemchegadas da casa editora em São Paulo, duas novas composições do inspirado musicista muito apreciado entre nós e aqui residente sr. Sergio Sobreira.

Intitula-se "Trocando beijos" e "Sombras..." São dois delicados *shimmys* para piano e têm ambos, letra por N Brandão. O primeiro é dedicado ao filhinho do compositor e o segundo, aos directores do *Bloco das Sombras*, desta cidade.

Recebemos um exemplar de cada. Agradecidos.

KOLA SOEL

Preparada por SARMENTO BARATA, Professor da Faculdade de Medicina de Porto Alegre

O MELHOR TONIFICANTE FRAQUEZA GERAL LYMPHATISMO REGENERADOR DA CELLULA NERVOSA

A' venda: Rocha: Drog. e Pharmacia Conceição - Rio, Araujo Freitas & Cia. Deposito: Lab. Sarmento Barata PORTO ALEGRE

Thermometros para febre
só confiem no
"CASELLA, LONDON"

Dentes brancos, bocca limpa, halito puro?
Sim, usando-se a
PASTA ORIENTAL
A' venda em todo o Brasil
Cia. de PERFUMARIAS BEIJA-FLOR
Pedidos do interior a J. Lopes & C. ou a qualquer outra casa atacadista do Rio

Em 5 minutos passa a Dôr de Dente, com a Cera Dr Lustosa
NÃO QUEIMA A BOCCA
NÃO ACCEITEM SUBSTITUIÇÕES — EXIJAM ESTA MARCA

Aos que soffrem do apparelho gastro-intestinal

O preparado BICARBONATO ESTERISADO representa uma feliz combinação de varios medicamentos usados nas doenças do tubo gastro-intestinal. Na sua composição entram diversos productos que agem com segurança nos casos de dyspepsia, prisão de ventre, embaraço gastrico e congestão do figado. Reduzindo a acidez do estomago concorre, portanto, para evitar a ulcera desse orgão. Por sua composição deve ser preferido a todos os productos congeneres, mas nem sempre efficazes. Em nosso paiz o BICARBONATO ESTERISADO deve ser procurado em vidros especiaes bem fechados e não em caixas ou pacotes de baixo preço. Lic. D. N. S. P. nº 987 — 21 — 9 — 922.

Deveis metter-vos na cabeça o seguinte: Para curar o impaludismo nada pode substituir as **PILULAS CAPPER**. Conhecidas na Amazonia desde 1865. A' venda em todas as Pharmacias. Deposito no Recife. **DALVINO, SOBRAL & C.ª, 302, Av. Marquez de Olinda.**

ATTENÇÃO
ESTA' EM CONDIÇÕES DE BEM SERVIR A NOIVOS

Trata-se de um magnifico segundo andar, sito á rua Visconde de Inhauma, antiga RANGEL n. 25, bem proximo á rua Duque de Caxias.

Este optimo andar acha-se totalmente pintado e tem todas as suas divisões forradas e cobertas com linolio. Possue um bom banheiro, systema adoptado no Rio de Janeiro. Tudo se encontra muito limpo e funccionando perfeitamente.

Traspassa-se por uma quarta parte do seu custo.

Tem installação telephonica e electrica com todas as respectivas lampadas.

Existe tambem uma mobilia toda nova, que sómente tem de uso pouco mais de um mez.

O motivo deste traspasse é que o actual possuidor dos mesmos moveis, bemfeitorias etc., o Sr. Manoel Moreira de Souza Pontes, vae retirar-se para a Europa no corrente mez.

O aluguel deste predio (segundo andar) é de Rs. 200$000 mensaes.

LIVRO DO NORDESTE

COMMEMORATIVO DO PRIMEIRO CENTENARIO DO "DIARIO DE PERNAMBUCO"

Reune este livro um grupo de estudos interessantissimos, fixando aspectos da vida nordestina nos ultimos cem annos.

Collaboracão de Oliveira Lima, Fidelino de Figueiredo, Manuel Caetano, Thomaz Pompeu Sobrinho, Annibal Fernandes, Leite Oiticica, Manuel Bandeira, Luiz Cedro, Coriolano de Medeiros, C. Lyra filho, Gilberto Freyre, Octavio de Freitas, Julio Bello, Odilon Nestor, Franca Pereira, Samuel Hardman, Adhemar Vidal e outros.

Desenhos de M. Bandeira fixando deliciosos flagrantes do Recife de 1925 ou evocando o Pernambuco do seculo passado.

A' venda em todas as Livrarias e em mãos dos revendedores
PREÇO — 10$000

Grandes Armazens

Alugam-se os Grandes Armazens á Rua Padre Muniz ns. 101 e 105 e armazem novo, sem numero, á rua Nova da Praia nesta cidade.

Informações, condições, aluguel, etc., a tratar no Escriptorio Commercial do "Diario"

Os redactores, empregados e operarios do "DIARIO DE PERNAMBUCO", "JORNAL DO COMMERCIO", "A RUA" e "A NOTICIA" estão seguros contra accidentes no
Lloyd Industrial Sul Americano
A mais poderosa Companhia de Seguros contra accidentes
Unica que tem deposito de Rs. 400:000$000 no Thesouro Federal e posto medico de soccorro em sua Agencia:
AVENIDA MARQUEZ DE OLINDA, N.º 274

Não se illudam!! nada de imitações
GAZOSAS?... Só de FRATELLI VITA
São as UNICAS aconselhadas pelos MEDICOS

Pó de Arroz Senhorita
Adherente e delicado. Superior a qualquer outro.
A' VENDA NAS BOAS CASAS

ASTHMATICOS
Desanimados!
O Pó DE ABYSSINIA EXIBARD
Sem Opio nem Morphina
ALLIVIA Instantaneamente
Cada anno milhares de doentes
H. FERRÉ, BLOTTIÈRE & Cª, 6, Rue Dombasle, Paris.

VARIAS

O TEMPO

Boletim do serviço meteorologico federal:

Em Olinda — Das 18 horas do dia 4 ás 18 de 5 do corrente:

O tempo conservou-se bom durante todo periodo havendo ligeiros chuviscos e ventos moderados nordeste. A Max. 28.5. Min. 24.5.

No Estado — Das 14 horas do dia 4 ás 14 de 5 do corrente:

Goyanna — Tempo entre bom e instavel, ventos sueste. Max. 32.0.

Garanhuns — Tempo bom. Max. 20.4. Min. 18.7.

Fernando — Tempo bom ventos fracos de éste. 27.5. Min. 24.7.

S. Caetano — Instavel ventos fortes sueste. Max. 33.1. Min. 16.8.

Nazareth — Tempo bom com forte mormaço. Max. 31.8. Min. 16.8.

Pesqueira —Bom fazendo forte mormaço. Max. 31.3. Min. 17.4.

Barreiros — Bom ventos fortes nordestes. Max. 30.0. Min. 18.2.

Em outros pontos — Das 14 horas do dia 4 ás 15 de 5 do corrente:

Aracajú — Tempo bom todo periodo.

Rio — Tempo bom com céo limpo todo periodo. Max. 26.9. Min. 21.0.

Bahia — Bom ventos fracos de éste. Max. 29.0. Min. 22.7.

Parahyba — Todo periodo bom, ventos fracos variaveis. Max. 30.0. Min. 23.8.

Nota — Não recebemos despachos do Maceió e Natal.

*

O sr. governador do Estado assignou hontem actos:

nomeando João Joaquim de Souza Peixoto, para exercer interinamente, o cargo actualmente vago, de partidor contador do municipio de Gravatá;

nomeando Leopoldino Leopoldo Vieira de Mello para exercer o cargo vago de 1º supplente de subdelegado do districto de Jacú, do municipio de Nazareth, em consequencia do fallecimento de Leonardo Barata de Moraes;

nomeando Manoel Nunes Ferreira para o cargo de subdelegado do 3.º districto (Cupira) do municipio de Panellas, ficando exonerado, a pedido o actual;

autorisando-o a permittir que mediante contracto, o sr. José Pellegrino, commerciante em Palmares se utilise da quéda dagua do riacho "Mamote", em Jaqueira, de propriedade do Estado, afim de ser instalado um motor para fornecer energia á illuminação electricta desse povoado.

*

O sr. governador do Estado sanccionou hontem as seguintes resoluções legislativas:

autorisando-o a aposentar com os vencimentos que actualmente percebe, a Antonio Sylvestre Carneiro Lins, chefe da 2ª secção da Repartição Central da Policia;

autorisando-o a estabelecer o regimen de tempo integral aos funccionarios do Departamento de Saude e Assistencia que fizera curso especial de hygiene no paiz ou no estrangeiro e que a juizo do director geral do referido Departamento, exercerem cargos que por sua natureza exijam permanencia continuada ao seu serviço, aos quaes será paga uma gratificação diaria de 208000 a 508000, a criterio do governador.

*

A revista "A vida nos campos" publica uma noticia de grande interesse para os agricultores perseguidos pela formiga sauva: é a plantação do gergelim.

Segundo um agricultor do Rio de Janeiro, os formigas sauvas cortam as fôlhas do gergelim, conduzindo-as, como de habito, para o interior dos formigueiros, afim de fazer as cultuzas do cogumello de que se alimentam.

Acontece que, decompondo-se as folhas do gergelim desenvolvem gases que destroem os habitantes dos formigueiros.

*

Sendo terça-feira dia santificado, fica a sessão da Junta administrativa da Santa Casa de Misericordia adiada para quarta-feira, 9 do corrente, no logar e á hora do costume.

*

No requerimento em que Gregorio de Mello Souza pede para occupar uma das vagas de estafeta da Repartição dos Correios, o sr. administrador exarou o seguinte despacho: "Satisfaça a exigencia regulamentar querendo".

*

O sr. secretario da Justiça e Instrucção publica baixou, hontem, portaria, transferindo a cadeira nº 70, de 4ª entrancia, localisada na Bôa Vista para Afogados, acompanhada da respectiva professora Clementina Camara de Gusmão.

*

A professora Esther Ramos de Farias do grupo escolar "Amaury de Medeiros" obteve permissão para fazer ferias escolares fóra do Estado.

*

A' 1ª secção da Directoria de Obras publicas municipaes são convidados a comparecer os requerentes: Luiz Corrêia da Silva, Bernardino Ribeiro, Arthur Gomes Silva, Luiz Candido da Rocha, Leite Bastos & Cia. João Reis, José Paulino Meira, Armando Silva, João Medeiros Piretti e Maria da Conceição C. Lisbôa, para se entenderem com o chefe; herdeiros de Francisco Pires Ferreira, para se entenderem com o chefe.

*

A cidade de Assis vae celebrar dentro de um anno o setimo centenario da morte de S. Francisco de Assis. A festa do "poverello" é considerada pelo governo italiano um dia nacional. E o dictador da Italia convida a sua patria a reconhecer no santo a mais bella alma italiana.

Os ultimos boletins bibliographicos que nos chegam de França accusam um grande movimento de publicidade em torno do maior santo da Edade Media, daquelle que a Igreja considera o patriarcha dos mendigos.

O livro actualmente mais popular sobre São Francisco de Assis é o de Chesterton, de Gilbert K. Chesterton, que já ha dias nos referimos. O interesse que se está fazendo em redor desse livro se justifica pelo logar singular que Chesterton occupa na lista das conversões que todos os dias o catholicismo vae recrutando na Inglaterra.

Sahindo do agnosticismo que era a ultima elegancia nos fins do seculo passado, Chesterton chegava em 1900, quando tinha 25 annos, a uma posição inteiramente contraria, ás bordas da fé integral. A historia de sua conversão, elle mesmo a contou numa especie de confissão intitulada *Orthodoxia*. Discipulo, em poesia, dos atheus e dos "gregos" que se chamavam Swinburne e Oscar Wilde, em philosophia dos Spencer e dos Huxley que reduziram a nada os enigmas do universo, elle se foi apercebendo que não somente esses enigmas subsistiam como as antigas soluções valiam mais do que as modernas. Dahi a sua nova attitude, desencantado das illusões do dia, do progresso, do seculo das luzes e da razão. A sua vida soffre uma verdadeira reviravolta. E não esconde aos seus compatriotas as verdades mais amargas. A sua *Pequena Historia da Inglaterra* em que demonstra o que a "Old England" deve á cultura latina e a oito e a dez seculos de educação papista, não deixa de ser uma humilhação infligida a todo bom anglicano.

A Igreja sobretudo apparece-lhe como uma incomparavel escola de psychologia, e a sua apologetica se funda sobre a verdade de um systema que melhor do que todos os outros corresponde á complexidade e ao mysterio do homem.

Explica-se assim porque Chesterton aproveitou a occasião que se lhe offerecia de escrever uma biographia de São Francisco de Assis: era uma occasião de fazer comprehender ao seu paiz, por um exemplo concreto e maravilhosamente claro, alguns aspectos actuaes do problema religioso.

Quem sabe até que ponto a figura do santo, tão amada dos esthetas e das damas preraphaelitas, lhe prestou o mesmo serviço e foi para elle, secretamente, um guia?

ATRAVEZ DO MUNDO

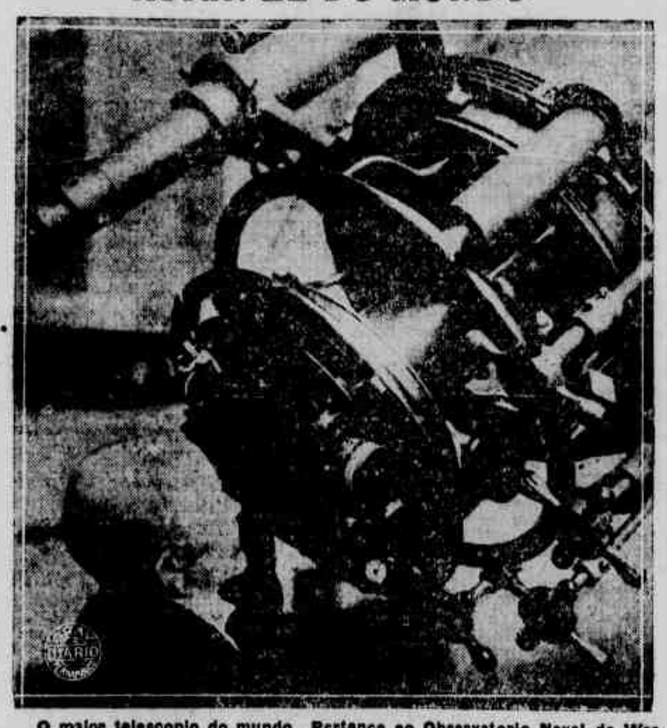

O maior telescopio do mundo. Pertence ao Observatorio Naval de Washington por cujo director, o notavel astronomo prof. Hall, está sendo utilisado na gravura.

Centenario do "Diario"

O "Jornal de Alagoas" que é pela sua feição material e pela sua elevada orientação um dos orgãos de mais sympathica efficiencia no periodismo nordestino, foi para comnosco, quando da recente passagem do centenario do "Diario de Pernambuco", de uma gentileza excessivamente penhorante, á qual nos rendemos muito agradecidos.

Toda a 3ª pagina da sua edição de 7 de novembro, consagrou-a o conceituado diario alagoano ao facto em commemoração.

Na impossibilidade de transcrevel-a toda, destacaremos o brilhante e generoso editorial que se segue:

"A penna que é o docil instrumento ao trabalho febril da elaboração da mentalidade em chamma perenne, dos que se desfibram na obra mais pessoal de todos os desdobramentos da actividade pensante, na factura de um jornal, por vezes, porém, emperra-se negativa, rebelde aos appellos da imaginação, impotente para significar e exprimir a grandeza de uns tantos factos que excellem na sua magnitude com relevos encantadores, com lampejos duma realidade que edifica e consola

Lançar na incerteza do tempo, do destino, o germen duma idéa, delinear o plano duma obra, esboçar-lhe a forma, carregar as primeiras pedras humildes, vencer as primeiras etapas da desillusão, fazel-a crescer no espaço e no tempo, desdobral-a, refundil-a e por fim integral-a no seu valor, na sua actuação progressiva, se não é um privilegio dos deuses, póde ser a maior affirmação dignificadora do esforço e da intelligencia do homem.

A sobrevivencia do nosso brilhante collega da imprensa do Recife, o "Diario de Pernambuco", a todos os imprevistos da lucta gloriosa de um seculo de actividade constructora, justifica aquelle conceito, no ponto em que a obra do seu fundador e dos seus continuadores, justifica-se no homem — poderosa dynamica capaz de todos os prodigios.

Mas o valor de uma obra não está na objectivação do facto de ter sido iniciada e realizada.

Ella avulta sobremodo no espirito conservador dos seus continuadores, dando-lhe a forma brilhante de todas as actualidades, emprestando-lhe a vertigem encantadora de todas as feições do progresso.

E o "Diario de Pernambuco", sem sacrificios deprimentes das suas austeras tradições, tem avançado na vanguarda de todos os progressos da imprensa moderna, completo na exigencia industrial da imprensa informativa, mas inatacavel no ponto em que a sua tradição é uma legenda de criterio e de honestidade do seu passado inolvidavel.

E tão destacado assim na moldura de seus valores, não podia ser um orgam de irradiação limitada, ao serviço das enthronisações locaes, que passam e desapparecem no scenario da politica.

A sua influencia da mais vasta amplitude, da mais dominadora actualidade, transpoz victoriosa as fronteiras do Estado e foi exercer tambem a sua actuação magnifica, como dentro do meio que reflecte o seu prestigio orientador, em todos os pontos do paiz.

Por isso mesmo o 1º centenario do "Diario de Pernambuco" não será um facto de repercussão limitada á terra pernambucana, mas um grande acontecimento que se projectará poderosamente sobre todos os meios intellectuaes brasileiros e principalmente na esphera da alta imprensa do paiz.

Aos que fazem o "Jornal de Alagoas", a data de hoje é registrada com a mais affectuosa solidariedade, numa ephemeride inolvidavel, para significarmos aos collegas da imprensa de Pernambuco, o quanto é grato ás nossas effusões, saudar fraternalmente, sob os auspicios desse centenario, o que tão brilhantemente souberam exaltar, no tempo, na honra e no trabalho, as tradições gloriosas do grande e acatado decano da imprensa na America Latina.

O "Jornal de Alagoas" ainda publicou sobre o centenario do "Diario" dois bellos artigos, firmados pelo prof. Moreno Brandão, nosso antigo e prezado collaborador e pelo dr. Oliveira e Silva.

Aos sympathisados confrades do "Jornal de Alagoas" deixamos nestas linhas, comquanto tardiamente, a expressão de nosso agradecimento.

Congresso do Estado

Encerra-se-á á amanhã, ás 13 horas, solennemente, sob a presidencia do exmo. sr. dr. Eurico Chaves, a actual sessão do Congresso Legislativo de Estado.

Presiará as continencias do estylo um batalhão da Força policial.

—

SENADO

Homenagem ao presidente dr. Eurico Chaves

Expressiva demonstração de sympathia e apreço será feita amanhã ao illustre sr. dr. Eurico Chaves, presidente do Senado Estadual, com a apposição do retrato de s. exc. na galeria nobre dos presidentes d'quella casa do Congresso.

O retrato é um fino trabalho do conhecido artista sr. José Campos.

A solennidade deverá ter o comparecimento das figuras mais realçadas do nosso mundo politico social.

Tocará durante o acto uma banda de musica

A Exposição do sr. Pedro Bruno

O sr. Pedro Bruno expõe desde quarta ou quinta-feira, no Gabinete Portuguez de Leitura, um grupo de quadros. Quarenta ou cincoenta. Alguns, para mim, sem interesse nenhum como a sua allegoria das ilhas de Guanabara; mas outros de um suave encanto.

E' um interessante pintor, o sr. Pedro Bruno. A sua exposição tem alguma cousa de hygienico para os de vida ou espirito inquieto.

O seu sentido das cousas é sempre o lyrico. O maciamente lyrico. O ingenuamente lyrico ás vezes. Um lyrismo, o seu, que ama o repouso e a saude e o equilibrio e a felicidade; e que se diria afinado á doce nota dos versos do sr. Correia de Oliveira.

Da minha parte, eu o desejaria menos subjectivo; e mais sensivel á realidade brasileira. Menos côr de rosa na côr dos seus bébés e das suas mulheres — que decerto não são bébés nem mulheres nascidas e creadas sob este nosso aere e vivo sol de terra tropical. Sol que requeima; amarellece; avermelha; accentua pardos. Mas que não produz nunca roseos como os que sorriem para nós, muito lindos mas muito extrangeiriços, das telas do sr. Pedro Bruno.

Apenas o sr. Pedro Bruno me poderá rebater a obrigação dizendo que muito deliberadamente desdenha da realidade de immediata; que é subjectivo em extremo; que o seu gosto é crear um mundo á sua vontade, todo de verde paizagem, clara, leve e gentil e povoado de bébés côr de rosa e bonitos como meninos Jesus; e de louras mulheres felizes que sorriem ao lado de tinas de lavar roupa ou diante de retalhos de mar serenamente azul.

E na verdade o encanto dessas phantasias, como o encanto de todas as phantasias, nada tem que ver com a realidade das cousas. O artista é livre para crear ao seu gosto e ao seu geito um mundo de belleza. Afinal o grande fim da arte é nos dar prazer, isto é, sal, á esta pobre vida; e conseguida a excitação ou a vibração deste prazer, está conseguido o fim da arte. Não importa que o sal venha duma salina ou dum laboratorio allemão.

O meu proprio sentido de "realidade brasileira", eu o devo accentuar como realidade intima e não como a exterior, que a photographia apanha e fixa muito melhor que o mais agudo desenho ou a mais rica pintura. E era esse sentido intimo de realidade brasileira que eu desejaria mais vibrante e mais vivo no sr. Pedro Bruno, si tal fosse possivel dentro do seu temperamento.

Como temperamento, eis o sr. Pedro Bruno que eu consegui fixar numa primeira impressão, talvez inexata: um temperamento que amada vida e das paizagens a clara maciez do gracioso e do gentil; as impressões de felicidade, de equilibrio e de saude; um temperamento sempre a refugir ao tragico, ao inquieto, ao morbido; uma doce imaginação que somente abre a porta áquellas impressões doces e de passo leve que se approximam de nós em sapato de sola de borracha ou de pé maciamente nú. Ao mais sua imaginação bate a porta; ao mais seu temperamento bate janellas.

Basta, aliás, recordar alguns nomes de quadros na exposição do sr. Pedro Bruno para dar a idéa do lyrico e pregador de saude, de alegria, de felicidade e de equilibrio que elle é: "Radiosa", "Hora Feliz", "Raios de Sol", "Banho", "Primavera". Dirse-iam titulos de illustrações de "Pollyana"; ou dalgum livro do dr. Orison Sweet Marden.

Nas telas do sr. Pedro Bruno ha sempre uma deliciosa nota de repouso. Nas suas telas de todo o feitio. Nas suas paizagens de um doce verde hygienico como nos seus nús graciosamente côr de rosa. São telas que descansam ou acariciam os olhos. São telas que teem para os olhos inquietos com a fome de não sei que extranha belleza, affagos tranquillizadores.

As côres são doces. O desenho é macio. A pincelada, sem ir a audacias, não se perde em minucias. E nos trabalhos de sua actual maneira, como "Radiosa", tem o sr. Pedro Bruno accentos bem pessoaes de technica.

GILBERTO FREYRE.

Couraçado "Floriano"

A's 15 horas de hontem zarpou de nosso porto, onde se encontrava, ha dias, o couraçado "Floriano" de nossa marinha de guerra.

Destina-se essa bellonave, como é sabido, ao porto de São Luiz e depois será ao Amazonas afim de encorporar-se á flotilha que ali opera como capitanea.

Está aberta na secretaria da Justiça concorrencia para fornecimento de diversos artigos á Penitenciaria e Detenções.

Prefeitura do Recife

O sr. prefeito da capital visitou, hontem, o Albergue Nocturno de Santo Amaro, a cocheira da Municipalidade e os fornos de lixo do Pombal e dos Coelhos.

Verificou a possibilidade de remodelar este ultimo proprio municipal, afim de apparelhal-o com a devida urgencia para resolver o problema da cremação do lixo da cidade, dada a insufficiencia de capacidade do forno do Pombal.

Ordenou ainda os necessarios reparos na balança do forno de incineração, afim de obter a media d'aria do lixo incinerado.

—Ainda, por motivo de sua elevação ao cargo de prefeito, o sr. Alfredo Osorio continua a receber muitas felicitações.

Fiscalisação de bancos

Do *Jornal Pequeno*, de hontem:

A proposito de uma circular publica da nos jornaes de hontem sobre o sello proporcional federal nas transferencias de titulos (acções) de Bancos e outras sociedades anonymas, pedem-nos a transcripção do seguinte:

"AS ACÇÕES DAS SOCIEDADES ANONYMAS. — Em resposta a uma consulta do delegado fiscal em Alagôas, o sr. director da receita publica declarou que as acções de sociedades anonymas *gosam de isenção* de sello proporcional, quando estão sujeitas ao imposto de transmissão de propriedade, de acções com disposto do art. 28, nº 1, do Regulamento do imposto do sello, isto é, quando pelas leis estaduaes ou municipaes estão sujeitas ao imposto de transmissão. No caso contrario, estão sujeitas ao sello proporcional".

(Do *Monitor Mercantil* nº 277, de 10 de março, de 1923).

— Sabemos ainda que a Junta dos Correctores, tomando o caso na devida consideração fará uma consulta ao dr. inspector d'Alfandega e ao delegado fiscal, cujo resultado será publicado.

Artes & artistas

BANDA MUNICIPAL — Realiza hoje, na praça da Republica, o seu 28º concerto a Banda Municipal, mantida pela Prefeitura desta cidade.

O concerto obedecerá ao seguinte programma:

1.ª Parte — Ouverture: Hymno da Cidade do Recife; *Mascotte*, symphonia da Opera de Audran; *Judith*, valsa de José Lourenço da Silva; *Aida* phantasia da op. de Verdi.

2.ª Parte — *La France*, phantasia sob motivos do Hymno Nacional Francez; *Escolhos*, valsa de Marinhos Reis; *Invocação de final do III acto* da opera *Il Guarany*, Carlos Gomes; *Final do Hymno de Pernambuco*.

Terá inicio ás 18 horas.

SUMMARIO DA IMPRENSA

ERA NOVA — Gentilmente enviado pelo seu representante nesta capital, temos sobre a mesa de trabalho um exemplar do nº 89, anno V, da sympathisada revista parahybana *Era Nova*.

Como sóe acontecer, está digno de leitura o brilhante quinzenario illustrado e mundano da visinha capital nortista. Dá estampa a apreciaveis trabalhos em prosa e verso, de intellectuaes dos de mais realce em a novissima geração parahybana.

Convida-se novamente o sr. Bertholino Amorim a comparecer á Administração dos Correios (7ª secção), para assumptos de seu interesse.

MOVIMENTO MARITIMO

O "CUYABA'" — O "Cuyabá" paquete da frota nacional do Lloyd, actualmente, a serviço do exercito, chegou hontem do sul, ás 12 horas e meia.

Viaja com o caracter de transporte de guerra, levando a bordo o sr. general João Gomes Ribeiro Filho, novo commandante militar das 6.ª e 7.ª regiões com séde provisoria em São Luiz do Maranhão, seu estado maior, um batalhão de caçadores, uma secção metralhadoras, um destacamento de engenheiros militares, apretechos bellicos etc.

O "Cuybá" não atracou ao caes do porto.

Logo depois de sua chegada foi iniciado o serviço de abastecimento de viveres de que carece.

A sua sahida para o Maranhão, para onde se destina estava marcada para a madrugada de hoje.

O capitão Alfredo d'Agostini, ajudante de ordens do exmo. sr. governador do Estado, o coronel commandante da região e o representante do commandante da Força publica, foram a bordo do vapor cumprimentar aquelle official superior do Exercito.

—

O "FLANDRIA" — Somente ás 13 horas, chegou o paquete "Flandria" do Lloyd Hollandez.

Procedeu de Buenos Aires, Montevideu, Santos, Rio e Bahia.

A sua operação com o nosso porto constituiu-se apenas do desembarque de 48 passageiros.

Calava o "Flandria" que atracou ao armezem nº2 das Docas, 24 1|2 pés.

Recebeu 20 passageiros e levava em transito 221, ás 15 horas, a transatlantico zarpou para o Velho Mundo.

—

O "ITABERA'" — Procedente do Rio Grande do Sul e escala do costume, chegou, hontem, ao nosso porto o paquete nacional "Itaberá", da Costeira.

Trouxe passageiros e carga, tendo zarpado, hontem, á noite para o norte.

—

O "ITASSUCÊ" — O paquete nacional "Itassucê" entrado, hontem, do Pará, se encontra atracado ao armazem nº 8 das Docas, devendo sahir, hoje, ás 16 horas, para Porto Alegre.

Conduzirá passageiros e carga.

ULTIMA HORA

Pela "Western Telegraph"

Serviço especial do "Diario de Pernambuco" e da Agencia Havas

INTERIOR

RIO, 5 — O almoço que os paulistas residentes nesta capital pretendem offerecer ao sr. Washington Luiz, não tem caracter politico e será realisado no proximo regresso do sr. Washington Luiz.

Este despediu-se hoje do presidente da Republica, ministros, Senado e Camara, tendo tambem visitado o presidente do Estado do Rio.

—

RIO, 5 — Chegaram hoje da Europa, d. Helvecio Gomes de Oliveira, arcebispo de Marianna; d. Basilio Pereira, bispo do Amazonas e d. Manoel da Silva Gomes, arcebispo do Ceará.

—

RIO, 5 —O principe d. Pedro e sua familia na 2.ª quinzena do corrente mez irão a Ribeirão Preto visitar a Usina metalurgica e as fazendas de café.

—

RIO, 5 — A Camara dos deputados não funccionou hoje, por falta de numero.

—

RIO, 5 — Na sessão do Senado hoje realizada, o sr. Sampaio Corrêa explicou que em viagem conheceu ao sr. Humbolt Fontainha, a quem depois prestou varios favores, inclusive dinheiro e que para poder rehaver teve de acceitar procuração em causa propria, afim de receber do Thesouro a quantia que o mesmo lhe era devedor.

O sr. Paulo de Frontin defendeu a emenda apresentada ao orçamento da viação, mandando aposentar com todos os vencimentos o sr. Carvalho Araujo, director da Central o Brasil".

A commissão de finanças não acceitou essa emenda, pelo que o sr. Paulo de Frontin declarou que a renovará em tempo opportuno.

O sr. Luiz Adolpho, defendeu a sua emenda sobre navegação fluvial e atacou ao Lloyd Brasileiro por fazer continuadas viagens á America e Europa sem necessidade deixando em abandono as linhas costeiras fluviaes.

Não houve numero para as votações.

—

RIO, 5 — Foi publicado hoje o decreto regulando o caso do veto presidencial nas leis de orçamento, fixação de forças e alterando a data do exercicio financeiro.

—

RIO, 5 — Foi laugurado com grande solennidade, na sala das audiencias do Forum o retrato de d. Pedro II, fallando o juiz Alvaro Belford que enalteceu a figura austera e magnanima do imperador que tanto interesse tomou pelas letras juridicas.

O sr. Miranda Jordão representou o principe d. Pedro Orleans de Bragança na solennidade, por se encontrar este ausente em Petropolis.

—

RIO, 5 — O director da Despesa publica concedeu o credito de 940 contos á Delegacia fiscal de Pernambuco para pagamento de gratificação e soldos dos officiaes e praças.

—

RIO, 5 — O sr. Washington Luiz despediu-se do ministro da agricultura e do prefeito, sr. Alaor Prata.

—

RIO, 5 — Na pagadoria do ministerio da Marinha foi descoberto hoje um desfalque de cerca de onze contos, tendo sido o dinheiro retirado por meio de cheques falsos emittidos como vencimentos no mez de novembro.

—

RIO, 5 — O terceiro official dos correios da Bahia, sr. Misael Domingues da Silva, foi removido para Pernambuco.

—

RIO, 5 — Em carro especial ligado ao noctuno de luxo, partiu para São Paulo o sr. Washington Luiz, tendo sido o seu embarque muito concorrido.

—

MERCADO DO RIO

RIO, 5 — Mercado de cambio: Os banco abriram hoje, as taxas de 6 31|32 d. e 7 3|32 d.

Café: Arroba: 348800. Stock: 274.830 saccos.

Assucar: Stock: 115.217 saccos.

Algodão: Stock: 16.917 fardos.

EXTERIOR

LISBOA, 5 — O general Corrêa Barretto declarou que em hypothese alguma acceitaria a sua candidatura á presidencia da Republica.

—

MADRID, 5 — Do Casa Blanca:

O aviador Casagrande tirou o motor do "Aloyon" afim de proceder os reparos que o mesmo necessita.

—

PARIS, 5 — O sr. Millerand falou hoje no Senado defendendo o projecto de inflacção proposto pelo governo.

—

PARIS, 5 — Do Beiruth:

Os drusos atacaram violentamente Hasbaya, durando o combate seis horas. Pela manhã um batalhão francez conseguiu atravessar as linhas inimigas.

—

PARIS, 5 — Está sendo negociado um accordo provisorio entre a França e a Allemanha que permitta o estabelecimento de uma linha aerea de Paris a Bahia.

—

ROMA, 5 — De Milão:

Os fascistas descobriram os planos de organisação de uma Republica socialista da qual deveria ser presidente o sr. Lampolini.

O sr. Muratti seria o presidente do Conselho; o sr. Giuffrida, finanças; Treves, exterior; Modigliani, guerra; Bononi, obras publicas e Lazzani, industria.

—

BERLIM, 5 — O marechal Hindemburg convidou o sr. Luther para organisar o novo gabinete.

—

BERLIM, 5 — O gabinete apresentou ao governo o seu pedido de demissão.

—

BERLIM, 5 — O marechal Hindemburgo acceitou o pedido de demissão do gabinete.

—

GENEBRA, 5 — O Comité de desarmamento reune-se hoje, afim de examinar o programma da projectada conferencia internacional de desarmamento.

—

BRUXELLAS, 5 — Os boatos de que a ex-imperatriz Carlota do Mexico está gravemente enferma são absolutamente falsos.

—

HAYA, 5 — De Amsterdam:

O Conselho geral da Federação internacional das "Trade Unions", recusou por 14 votos contra sete a proposta de uma conferencia das "Trade Unions russas".

—

HOYA, 5 de Amsterdam:

ceu a figur a austera que tanto sente em Petropolis .. .. to fixarão de forças e fracas e to presidencial nas leis orçamento presial nas leis de orçamen- alterando" a data do exercicio financeiro.

—

VARSOVIA, 5 — Falleceu hoje, o notavel romancista Ladislau Reymont que obteve o premio Nobel da litteratura, em 1924.

—

MOSCOU, 5 — O sr. Zinovief declarou hoje que a situação revolucionaria do extremo oriente é mais brilhante que a da Europa.

—

SANTIAGO, 5 — O sr. Arturo Alessandri chegou hontem a Valparaizo, onde a Municipalidade lhe offereceu um almoço.

Pouco depois o sr. Arturo Alessandri partiu para Santiago. Sua exc. manifestou-se optimista quanto o resultado do plebiscito de Arica e Tacna.

Collis Postaux

Afim de por em execução o decreto n. 16712 de 24 de dezembro de 1924, do sr. presidente da Republica, em virtude do qual foi reformado o serviço de "Collis Postaux" deste Estado chegou, hontem, do Rio de Janeiro, uma commissão de altos funccionarios postaes e composta dos srs. Augusto da Silva Ribeiro (chefe) Bartholomeu de Souza Pampo e Ismael Maia.

Essa reforma deverá entrar em vigor no proximo dia 1º de janeiro.

De accordo com o que determina o referido decreto o pagamento dos direitos aduaneiros passará a ser feito na Alfandega.

"Collis" funcciona no novo predio dos Correios na Avenida Marquez de Olinda.

MUTILADO

Diario Social

ANNIVERSARIOS

Dr. Amaury de Medeiros — Transcorre amanhã a data natalicia do sr. dr. Amaury de Medeiros, director geral do Departamento de saude e assistencia e chefe do Serviço de saneamento rural do Estado.

Tendo a seu cargo todos os serviços de saude publica de Pernambuco o joven e distincto hygienista tem sido infatigavel no combate ás causas que podem compromettar a salubridade geral conquistando para o nosso Estado, nesse assumpto, logar de especial destaque na União.

Ao illustre anniversariante que é, tambem, um fino homem de sociedade amplamente relacionado entre nós, não faltarão, certo, pela data, expressivas mensagens de felicitações.

Dr. Aggeu Magalhães — O joven clinico conterraneo dr. Aggeu Magalhães, sub-director do Serviço de prophylaxia rural do Estado, assiste, amanhã, ao transcurso do seu anniversario natalicio.

Por esse motivo, será, decerto, mui to felicitado.

NOVOS TYPOS DE CHAPÉOS DE FELTRO
Rigorosa actualidade em Modelos e Preços
CHAPELARIA COLOMBO
CABUGA', 118

Conego Ambrosino Leite — Passa amanhã o anniversario natalicio do revdmo. conego Ambrosino Leite, operoso vigario da freguezia da Graça e arcipreste desta archidiocese.

Transflue, hoje, a data anniversaria do sr. Leoncio Luiz de Carvalho, operoso auxiliar graphico d'"A Noticia"

Tem mais um anno de seu natal amanhã, a mimosa Maria da Conceição, filhinha do dr. Democrito de Souza, advogado e conselheiro municipal.

O sr. Francisco A. Beiró, commerciante nesta praça e aqui representante do Aero Club Brasileiro, completa annos amanhã.

A travessa Maria José, filhinha do sr. dr. Clovis Wanderley, commerciante nesta praça e de sua exma. esposa d. Luiza Wanderley, festejará amanhã o seu anniversario natalicio.

Assiste, hoje ao transcurso de seu natalicio o intelligente preparatoriano Dynarte Carvalho Costa, filho do sr. dr. Aristobulo Costa, telegraphista no Rio de Janeiro e de sua exma. esposa d. Adalgiza Carvalho Costa.

A distincta cantora conterranea d. Judith Jordão Silveira, esposa do sr. dr. Renato Silveira, gerente do Banco de credito real de Pernambuco, e filha do saudoso clinico dr. Pedro Jordão vê passar, amanhã, o dia dos seus annos.

Completa annos, hoje, a exma. sra d. Luzia Borba de Oliveira, esposa do sr. Laurindo de Oliveira, commerciante em Cortez.

A senhorita Izinnia Lyra Mania hontem, viu passar o dia dos seus annos.

Vê passar amanhã o seu anniversario natalicio a senhorita Lindoca Regueira Pinto de Souza, titulanda em commercio e filha dilecta do dr. Antonio Germano Regueira Pinto de Souza, secretario do Tribunal do Thezouro e de sua esposa d. Joanna Cardoso Regueira de Souza.

Fez annos hoje a graciosa senhorita Levy Siqueira Campos, auxiliar do alto commercio de nossa praça

Transcorre amanhã o anniversario natalicio do joven Carlos Ribeiro Salles, esforçado auxiliar da Companhia Commercial e Marilima, desta praça

Transcorre hoje o anniversario natalicio do sr. Manoel Bandeira, guarda-livros da usina Pitribú.

Passa amanhã o anniversario natalicio da exma. sra. d. Idalina Sá, digna esposa do sr. coronel Manoel Gomes de Sá, fiscal do consumo da capital.

Passou hontem o anniversario natalicio do distincto engenheiro chimico dr. René Feijó de Pontes, digno director da Companhia Cortumes do Barbalho.

Assiste hoje a passagem de seu anniversario natalicio a sra. Angelina L. Lacerda e Silva, esposa do sr. Josué Leite da Silva, nosso confrade d' *A Provincia*.

Decorreu, hontem a data natalicia do sr. Olympio Alves de Souza e Silva, escripturario da Alfandega desta capital.

Os seus amigos e collegas promoveram-lhe, uma manifestação de sympathia, offerecendo-lhe significativa lembrança.

CASAMENTOS

No 1º cartorio do Casamento Civil da Cidade estão correndo proclamas dos seguintes contrahentes:

Severino José da Silva e Marcolina Maria da Rocha solteiros, naturaes deste Estado e residentes no Becco do Dique.

João das Neves Ledo, residente á rua Marquez do Herval e Arlinda Rodrigues da Costa, residente á rua Real da Torre, solteiros e naturaes deste Estado.

José Pereira Ramos, residente no Pateo de São Pedro, em Olinda e Helia Muniz Villar, residente á rua Marcilio Dias, 54 solteiros e naturaes deste Estado.

Agostinho José Rodigues e Waldetrudes Soares da Silva, solteiros, naturaes deste Estado e residentes no logar Cordeiro em Afogados.

Oswaldo Malveira Alves, residente á rua Luiz Mendonça, 130 e Judith do Carmo Ayres Vellozo residente no Largo da Paz 243, solteiros e naturaes deste Estado.

NASCIMENTOS

Nasceu a 2 do corrente, o pequeno Adonias, filhinho do sr. João Cantalice da Trindade, tabellião publico em Pirpirituba, na Parahyba, e de sua exma. esposa d. Rosa Amelia Cantalice.

Arlindo, filhinho do sr. Manoel Elis de Araujo Pereira e de sua exma. consorte d. Josepha Baptista de Araujo, nasceu no dia 3 do corrente, em Campina Grande.

BAPTISADOS

Na matriz das Graças, receberá hoje o nome de Yosette, a galante filhinha do sr. João Muniz da Silva Ramos, auxiliar da firma Renda Priori & Irmão, desta cidade e de sua consorte d. Doralice Lins da Silva Ramos.

O acto terá logar ás 15 horas, sendo celebrante o revdmo. conego Ambrosino Leite e paranympho o sr. Alcides Lima, secretario do consulado de Portugal e sua exma. esposa d. Adalgisa Lima.

A' noite, na residencia do casal Silva Ramos, á rua de São João nº 112 (Campo Grande), será enthronisado o Coração de Jesus, havendo dansas até alta madrugada.

Será levado hoje á pia baptismal o interessante Jayme, filho do sr. Nathanael Maranhão e d. Alice Maranhão.

Serão padrinhos o sr. João de Souza Leão e a exma. sra. d. Mathilda de Souza Leão.

Os paes do baptisando offerecerão aos amigos e parentes uma recepção, em sua residencia á rua da Piedade.

ASSOCIAÇÕES

Associação dos Ex-alumnos de D. Bosco — Haverá hoje, ás 9 horas, no Collegio Salesiano, sessão ordinaria da Associação dos ex-alumnos de D. Bosco, para a qual são convidados todos os membros da aggremiação.

O seu novo presidente, dr. José Marcellino da Rosa e Silva Filho, no intuito de tornar cada vez mais intenso o movimento social, appella para a boa vontade dos ex-alumnos, no sentido de frequentarem com mais assiduidade as sessões, que se effectuam no primeiro domingo de cada mez.

Centro Espirita Deus, Caridade e Amôr — Terá logar hoje, ás 16 horas, em sua séde social, situada a 3ª travessa da rua Sant'Anna, em Campo Grande, uma sessão extraordinaria afim de haver a formação da nova directoria que dirigirá os destinos deste Centro no proximo anno de 1926.

O presidente pede o comparecimento de todos os socios.

Circulo Esoterico da Communhão do Pensamento — Reune-se amanhã em sua séde social á rua Primceza Isabel nº 198, ás 19 e 30 o *Tattwa Vivekananda*, que obedece a orientação do *Circulo Esoterico da Communhão do Pensamento*, de São Paulo.

Tratar-se-á de assumptos de grande importancia e que diz respeito a todos os filiados naquelle Circulo pelo que o presidente pede o comparecimento de todos os irmãos aqui residentes.

Club C. M. Empalhadores do Feitoza — Hoje, os destemidos *Empalhadores* realizarão um ensaio, sahindo em passeio pela Encruzilhada e pelo Espinheiro.

A orchestra, regida pelo maestro Casaquinha, executará as seguintes marchas: *Dois pensamentos, 24 de Julho, Tropeçar... não é cahir, Recordação de Gaspar, Quem diria? Maravilha, Corina, Chauffeur em folia, Para urso só pandeiro, Entrada da rua Larga e Regresso.*

União beneficente 24 de junho — Reune-se hoje, ás 14 horas, em sua séde social á rua da Groselha, Feitoza, esta associação, afim de serem tratados diversos assumptos de interesses, attinentes á vida social, pelo que o sr. presidente encarece a comparencia de todos os srs. associados.

Bloco Batutas da Bôa Vista — Este sympathisado bloco carnavalesco realiza amanhã, ás 19 horas, attrahente sarau dansante, em sua séde.

Antes será empossada a nova directoria eleita.

A festa se auspicia muito brilhante.

Philocriticos de Campo Grande — Hoje, ás 16 horas, haverá uma reunião desse gremio, afim de se resolverem assumptos relativos á sua exhibição no proximo carnaval.

O presidente encarece o comparecimento dos socios e especialmente dos membros da directoria.

Cruzada Espirita Pernambucana — Na sua nova séde, á avenida Marquez de Olinda nº 117, 2º andar, os componentes dessa associação kardeciana reunir-se-ão hoje, ás 19 1/2 horas, em sessão de caracter doutrinario.

Será feita a leitura do ponto: — *Os ultimos serão os primeiros*, tirado do livro "Os Evangelhos Segundo o Espiritismo", depois do qual se farão ouvir os encarregados da prelecção dessa noite.

Serão abordadas as parabolas do Christo sobre os *Trabalhadores da ultima hora*, bem como a communicação do espirito de constantino, dada Em Bordeaux na occasião em que o sr. Allain Kardec firmava esse corpo de doutrina que a "Cruzada" propaga aos seus ouvintes.

A entrada é franca.

FESTAS

Bloco Recreativo Familiar — Realisa, no proximo dia 8 do corrente, em sua séde, na segunda entrada da rua do Sant'Anna nº 32, em Campo Grande, um attrahente festival, em homenagem ao seu prestimoso director sr. Victalino Dourado de Oliveira, esse bloco recreatico.

MATINÉE

Club C. M. Vassourinhas — Este club realizará hoje uma *matinée chic* que promette ser muito animada.

A commissão encarregada de leval-a a effeito muito se tem esforçado para o seu brilhantismo.

BAILES

Recife Club — Realizará, hoje, em seu salão, o vesperal dansante correspondente ao mez andante.

Essa festa que promette revestir-se de animação e enthusiasmo como sóe acontecer, terá inicio ás 13 horas, ao som de um bem organizado *jazz-band*.

Para comarmos parte na mesma recebemos convite.

INAUGURAÇÕES

Terá logar ás 10 1/2 horas de hoje, a inauguração da *Padaria São Pedro*, de propriedade do sr. Pedro Alves, á avenida João de Barros nº 2020, no largo da Encruzilhada.

O predio que o novo estabelecimento vae occupar é vasto, de construcção moderna e muito hygienico.

A *Padaria e pastelaria São Pedro* está aparelhada, com aperfeiçoados machinismos para o fabrico de pães e especialidades do seu genero.

A inauguração será feita, tendo o operoso sr. Pedro Alves que é um nome muito conhecido no commercio desta praça, enviado ao *Diario* convite para assistir ao acto.

VIAJANTES

Fazem parte da expedição militar que, sob o commando do sr. general João Gomes Ribeiro Filho, se dirige a bordo do "Cuyabá" para o Maranhão, os srs. major João Siqueira de Queiroz Sayão commandante do 2º batalhão, capitão Eurico Ribeiro Mors, ajudante dessa unidade e capitão José Fernando Affonso Ferreira, chefe da 1ª secção do estado maior das forças expedicionarias.

Os distinctos officiaes vieram á terra, sendo hospedados pelo prof. Ulysses Pernambucano, illustre director da Escola Normal do Estado, que lhes offereceu um jantar intimo, em sua residencia, nas Graças, e do qual tambem participou o sr. deputado Pedro Paranhos.

Durante o dia e a noite, os dignos militares percorreram em automovel os pontos mais pittorescos de Recife, de cuja belleza e progresso receberam a melhor impressão.

FALLECIMENTOS

Inalia — Falleceu ás 2 horas do dia 2 do corrente, com sete annos de idade, a graciosa Inalia, filha do sr. Eloy Malta, commerciante em S. Benedicto, e de sua distincta esposa d. Analia Valença Malta.

Bôa e delicada para com os irmãos, carinhosa e amiga para com seus paes, sempre gentil para com todos, Inalia deixou uma triste lacuna entre suas numerosas amiguinhas e no seio de sua inconslavel familia.

Em sua residencia, á avenida 17 de Agosto nº 1732, falleceu, ás 11 horas de hontem a sra. d. Euzebia Martins Campos, viuva do saudoso commerciante Manoel Martins Campos.

Era a veneranda senhora maior de oitenta annos e de seu consorcio deixou tres filhas maiores: Marianna Campos Pessoa da Costa, casada com o sr. Ernesto Lopes Pessoa da Costa: d. Alexandrina Campos Lima Borges, viuva do pranteado negociante José Lima Borges, ha pouco fallecido e d. Arcelina Martins Campos, solteira.

Deixou ainda quatro noetas: Elisa Alayde, Yolanda, Gilvanette, filhas do saudoso negociante José Lima Borges.

O seu enterramento terá logar ás onze horas de hoje no cemiterio de Santo Amaro.

Alma Religiosa

DIA 6 DE DEZEMBRO — Domingo — Santa Asella.

LAUS PERENNE — O Santissimo Sacramento estará exposto, hoje, á adoração dos fieis, na basilica de Nª. Sª. do Carmo.

CULTO AOS MORTOS — Serão rezadas missas hoje, por alma de: João Balthazar Paes Barretto, ás 8 horas, no convento de São Bento, em Olinda, e na matriz da Bôa Vista (7º dia).

NUCLEO CATHOLICO DA PIEDADE — Em observancia aos seus estatutos, reunirá hoje, pelas 10 horas, na matriz da Piedade, esta aggremiação catholico-social.

Ficam convidados por nosso intermedio, todos os associados.

FESTA DE Nª. Sª. DA CONCEIÇÃO EM OLINDA — Realiza-se terça-feira proxima na egreja matriz de São Pedro Martyr, de Olinda, a festa de Nª. Sª. da Conceição, padroeira do Brasil, com uma missa solenne ás 8 horas, officiando o revdmo. vigario frei Philotheo Siepmann e benção do Santissimo Sacramento.

A parte coral está a cargo da Schola Cantorum da matriz que executará bonitas partituras.

O altar da virgem apresentará bonita ornamentação de flores naturaes.

MISSA DE NATAL EM OLINDA — Na matriz de São Pedro, de Olinda, haverá missa de Natal, á meia-noite com communhão geral e com acompanhamentos sacros.

Será celebrante o revdmo. vigario.

FESTA DE Nª. Sª. DA CONCEIÇÃO DO MORRO DO ARRAYAL — Realizar-se-á no dia 8 do corrente com toda a pompa e solennidade a festa de Nossa Senhora da Conceição.

No dia 7, ás 18 1/2 horas, terá logar o hasteamento da bandeira que sahirá da casa da juiza a exma. esposa do sr. Arthur de Medeiros Carneiro, á estrada do Arrayal nº 3884.

No dia 8 será celebrada missa, ás 7 horas, com communhão geral, e ás 9 missa solenne com sermão. Haverá á noite ladainha.

Será queimado fogo de artificio, havendo diversões populares como sejam: fandango, pastoril, trivoli e outros divertimentos.

Farão concerto a Banda Municipal e a "15 de Junho".

Durante o dia e noite será este anno permittida a subida de automaveis.

Terminadas as festas descerá a bandeira em procissão, para a residencia da juiza para as festas do anno vindouro, a exma. esposa do sr. Francisco Meira Lins, á estrada do Arrayal.

FESTA DA CONCEIÇÃO NA PENHA — Recebemos:

"No momento em que os tresloucados do seculo XIX augmentavam o numero de suas audacias e temerarias negações do sobrenatural, no momento em que pensavam de poder desferir com seu martello demolidor o ultimo golpe á Egreja e ao Papado, uma e outro affirmaram, mais uma vez, aquella potencia divina que lhe dá a vida. Isto acontecia em Roma no dia 8 de Dezembro de 1854.

Este grande acontecimento abalou o mundo inteiro, e toda a humanidade prostrou-se diante do Dogma da Conceição Immaculada de Maria, proclamado pelo immortal Pontifice Pio IX.

Foi o mais bello espectaculo que ostentava a immensa praça do primeiro Templo do Mundo.

E' assim que mais uma vez as Filhas de Nª. Sª. de Lourdes da egreja da Penha festejarão sua divina Mãe do Céo com os seguintes actos religiosos:

Na missa resada das 7 horas do dia 8 haverá communhão geral para as filhas de Maria e demais pessoas devidamente preparadas; ás 8 horas missa solenne "harmonium" pela Scola Cantorum da Confraria sob a direcção da m. d. professora d. Clothilde de Almeida; em seguida terá lugar a entrada para as aspirantes a Filhas de Maria.

A's 3 horas da tarde, sahirá em procissão a Imagem de Lourdes em rico andor, apurado trabalho da m. m. presidente da Confraria d. Maria Arminda de Barros.

A procissão obedecerá ao seguinte itinerario: Largo da Penha, ruas Livramento, Duque de Caxias, Praça da Independencia, rua Barão da Victoria, Concordia, S. João, Largo das Cinco Pontas, rua das Calcadas, ao recolher.

Acompanhará dicta procissão a banda musical do corpo policial.

Ao recolher-se occupará a tribuna sagrada o revdmo. padre frei Vicente de Quindici, que fará o panegyrico da Virgem Immaculada.

Após o sermão, haverá "Te Deum" "Tantum Ergo" e Benção do SS.

O magestoso templo apresentará profusa illuminação electrica".

CONFRARIA DE NOSSA SENHORA DA LUZ — Reune-se hoje, pelas 10 horas, em seu consistorio, erecto na basilica de Nª. Sª. do Carmo, esta veneravel confraria, afim de tratar da sua festa, a realizar-se em fevereiro do proximo anno.

O irmão juiz pede o comparecimento de todos os mesarios e de todos os irmãos que fazem parte das diversas commissões, para que foram nomeados afim de iniciarem a arrecadação das espórtulas, e proceder-se á eleição de devotos e juizes bemfeitores da mesma solennidade.

IRMANDADE DE SANTA CECILIA — Deverão se reunir amanhã ás 15 horas os irmãos deste sodalicio religioso para se proceder á eleição da nova mesa regedora que terá de administral-a no anno de 1926.

Por esta a 2ª convocação funccionará com o numero que comparecer.

IRMANDADE DAS ALMAS DA MATRIZ DA BOA VISTA — Reune-se hoje, pelas 10 horas, esta Irmandade, afim de dar posse a nova mesa regedora, que tem de administral-a no anno compromissal de 1925 a 1926.

O irmão juiz, revmo. conego Jeronymo d'Assumpção, convida todos os irmãos eleitos a comparecerem e se empossarem em seus cargos.

ORDEM 3ª DO CARMO — Terça-feira proxima, festa da Immaculada Conceição, na egreja da Ordem Terceira do Carmo, a missa conventual, ás 8 horas será acompanhada de canticos sacros, havendo communhão para as pessoas devidamente preparadas e benção papal, com indulgencia plenaria, concedida pelos santos padres Benedicto XIV, Leão XIII e Pio X ás irmãs e irmãos terceiras do Carmo. Finalmente, será dada a benção solenne do Santissimo Sacramento.

A cerimonia religiosa será assistida pelos irmãos e irmãs terceiros, revestidos com seus habitos.

NATAL NO AMBOLE — Sobre a festa do Natal a se realizar no Ambolê, recebemos extensa carta pedindo tornassemos publico não ser a mesma promovida pelo Club Oleiros da Varzea e sim por membros da directoria dessa associação, em caracter particular.

ORDENAÇÃO SACERDOTAL — Deverá realizar-se, no dia 10 do corrente, ás 7 horas, na egreja matriz da Graça, a cerimonia da ordenação sacerdotal do diacono Estevão Cruz, que rezará a sua primeira missa no dia seguinte, na matriz da cidade da Victoria.

Para assistir o acto, recebemos convite.

CCONFEDERAÇÃO CATHOLICA — Realiza-se hoje, ás 13 horas, no salão do Circulo Catholico, a reunião mensal da secção masculina da Confederação das Associações Catholicas.

A reunião será presidida pelo exmo. arcebispo.

Pronunciará a conferencia da praxe, o illustrado conego José Baptista Cabral.

CONFRARIA DA CONCEIÇÃO DOS ARTISTAS — Realizou-se a eleição da mesa regedora dessa Confraria, para o anno de 1926 a 1927, verificando-se o seguinte resultado:

Juiz—Antonio Gomes de Oliveira; vice-Juiz—Augusto Fischer de Gouveia; secretario—Anacleto Eugenio Turiano; procurador geral—Silvino Jorge Silveira; procurador—João Barretto Lins; definidores:—Abilio José de Britto, Manoel Bernardo Torres, Abdias Fabricio da Costa, José Salustiano de Souza, Antonio Valença e Manoel Antonio dos Santos; juiza da festa—d. Rosa Chaves Maximo; juiza da Bandeira, d. Amalia Maria de Lima; vice-juiza—d. Olga Mattos de Assumpção; escrivã—d. Amelia Carneiro Pires; thezoureiro—Telemaco de Mello.

A posse terá logar no dia 10 de janeiro proximo vindouro.

Segunda-feira 7 do corrente, ás 18 horas, será hasteada a bandeira de Nª. Sª. da Conceição, sahindo em procissão da casa da juiza d. Deolinda Costa á avenida Archimedes de Oliveira. No dia seguinte haverá missa ás 4 horas.

A's 11 horas missa solenne com sermão. A' noite, "Te-Deum". Após será arreada a bandeira.

Terminarão os actos um lindo fogo de artificio.

A frente da egreja de João de Barros e adjacencias estão ornamentados e illuminados.

Tocará em todos os actos uma banda de musica.

SPORT

FOOT-BALL

CAMPEONATO DA CIDADE

TORRE — SANTA CRUZ

Disputando mais uma prova do 2.º turno do campeonato official de "foot ball" mantido pela "Liga Pernambucana", jogarão, hoje, no campo da Avenida Malaquias ás "equipes" dos sympathisados clubs "Torre" o provavel campeão do anno e o "Santa-Cruz".

Esse embate vem sendo anciosamente esperado nas rodas desportivas porque o resultado delle muito influirá na contagem final para a posse definitiva do honroso titulo.

O "Torre" é o mais cotado dos clubs da "Liga", este anno, nos dois primeiros "teams'.

Actuará o prelio principal o sr. Osorio de Carvalho.

— Segundo modificação de ultima hora deverá ser este o primeiro quadro do "tricolor".

Ilo — Rosas — Juquinha — Castro — Sebastião — Isnar — Baptista — Bulhões —, Zilo — Rodrigues — Santos.

—

TORRE SPORT CLUB
(*Official*)

Para o jogo amanhã no campo do "Sport" com o "Santa Cruz", o director dos desportos escalou os "teams" abaixo:

1.º "team" — ás 3 horas:
Valença — Aquino — Hermes — Motta — Hermes — Ernani — Oswaldo — Piaba — Polycarpo — Napoleão — Danzi.

2.º "team" — á 1 1/2 hora.
Luiz — Chico — Filuca — Leleco — Mario— Renato —Armando —Maturano — Oswaldo —Chiquito —Buá — Brandão — Chiquinho e Alfredo.

3.º "team' — ás 6 1/2 horas:
Gayoso — Curimba — Raymundo — Arnaldo — Arlindo — Eugenio — Manoelsinho — Lucio — Antonio — Gato — Laercio — Olhello — Constantino — J. Motta — Gentil — Cyro e J. Cesar.

—

TORRE SPORT CLUB

Para o jogo, hoje, com o "Santa Cruz" no campo do "Sport" o director dos desportos escalou os teams abaixo:

1º team ás 15 horas:
Valença, Aquino, Herminio, Motta, Hermes, Ernani, Oswaldo, Piaba, Polycarpo, Napoleão e Danzi.
Valença, aquino, Herminio, Motta,

2º team ás 13 1/2 horas:
Luiz, Leleco, Filuca, Arnaldo, Mario, Renato, Armando, Maturano, Oswaldo, Chiquito, Buá, Chiquinho, Alfredo, Brandão e J. Cesar.

3º team ás 6 1/2 horas:
Gayoso, Raymundo, Curimba, Achilles, Arlindo, Eugenio, Manoelsinho, Lucio, Antonio, Gato, Laescio. Constantino, Othello, Gentil e Cyro.

—

PEDESTRIANISMO

ALVORADA SPORT CLUB

Prosegue com enthusiasmo os preparativos para o *raid pedestre* promovido pelo "Alvorada Sport Club", para o proximo dia 20 do corrente.

A' inscripção, que já se acha aberta na séde social, á rua Direita n. 274 — 1º andar concorreram até agora os socios Renato Pessoa, Theophilo Santos, Ruy Pires e Layette Cezar.

As medalhas estão sendo confeccionadas, devendo ser expostas por estes dias em uma das vitrinas de uma casa commercial desta cidade.

A inscripção continuará aberta até o dia 18.

Haverá, em a noite do dia 20, uma pequena festinha, promovida pelo club em honra aos vencedores do raid a ella podendo comparecer todos os socios quites com os cofres sociaes.

Repartições Estaduaes

THESOURO

Despachos do sr. director no dia de dezembro:

Manoel de Oliveira Freitas, Alcina Ernestina Leal, Maria das Dôres Pereira da Silva, José Pereira de Queiroz Fonseca e Leopoldina Zeferina de Jesus. — Informe a contadoria.

Antonio Tolentino Figueiredo Lima — A' contadoria, para os fins convenientes.

Drs. Manoel Barretto Lins e Armando Taborda de Souza Gayoso. — A' contencioso, para annotar e devolver.

Christiano Eugenio Peixoto. — A' archivista, para certificar.

PARA SYPHILIS RHEUMATISMO IMPUREZA DO SANGUE
SO'
Licor de João Paes
Grande depurativo puramente vegetal
Não ataca o estomago!!!
A' venda em todas as Drogarias e Pharmacias

Poços de Caldas
ESTADO DE MINAS GERAES (Via Rio ou Santos)
ESTANCIA BALNEARIA E CLIMATERICA. ALTITUDE 1200 METROS
Clima saluberrimo, aguas sulphurozas para banhos, agua potavel de 1.ª ordem. A SUISSA BRASILEIRA. Aguas quentes naturaes com 45.º; milagrosas na cura de todas as molestias da pelle, rheumatismo, intestinos e intoxicações; etc. etc. Estabelecimento balnear modelar com 120 banheiras, banhos immersão, duchas frias e quentes, banhos de luxo luz e vapor, salão de gymnastica, apparelhos para lavagens nasaes, pulverização e inhalações, consultorio medico.
Poços está ligado a São Paulo e Rio pelo telephone.
GRAND HOTEL — HOTEL EMPREZA — HOTEL MODERNO — PALACE HOTEL
Unicos com banhos sulphurozos no proprio hotel e propriedade da:
C.ª MELHORAMENTOS DE POÇOS DE CALDAS
Para mais informações queiram dirigir-se directamente a Poços de Caldas ou ao escriptorio central em S. PAULO a rua S. BENTO, 29 — Sobrado.

Fechaduras
TRADE YALE MARK
Não tem rival
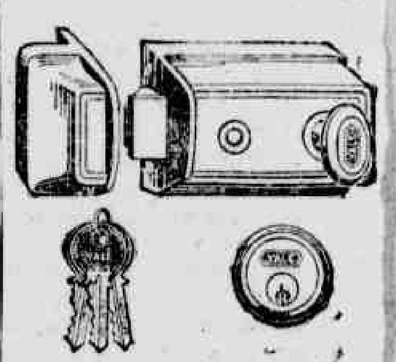
Representantes!
EIFLER & LÜDEMANN
RECIFE
Rua Duque de Caxias, 298, 1º andar

VERMIDINA
Unico remedio que extingue completamente as
LOMBRIGAS
Cuidado com os preparados de nomes semelhantes!

Cabello branco
A tintura que não offende absolutamente é a mistura HENESTRES a base de Henê, novo producto vegetal sem nitrato de prata nem outro sal metallico nocivo ao cabello, á pelle e á saude.
Applicação rapida e facil e não mancha a pelle, faz-se em todas as côres naturaes e bonitas.
Preço do frasco 12$000. Pelo correio 15$000.
Enforma-se e tinge-se A. Chassagne cabelleiro de senhora. — Rua da Imperatriz ... da Gaz.
Brilhantina Ondulina para segurar as tinturas: preço 5$000.

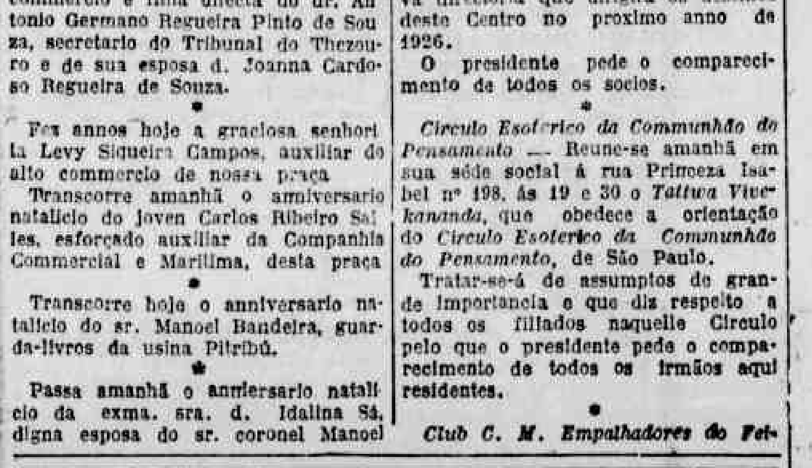

MUTILADO

BIOLAIMO

(Bios-vida - Laimos-garganta)

cura instantaneamente

DORES DE GARGANTA E ROUQUIDÃO

Pastilhas aromaticas e de gosto agradavel

AGENTE EXCLUSIVO:

SAVERIO VITA

Rua Floriano Peixoto, 211

RECIFE

RADIOTELEPHONIA

UMA VICTORIA PERNAMBUCANA

Foi publicado, nesta secção, ha poucos dias, que o sr. Tito Xavier, o nosso technico em radioelectricidade, fabricara um pequeno transmissor, de custo reduzido, por intermedio do qual se communicara com um amador do Rio de Janeiro.

Em torno dos individuos que se elevam pelo esforço proprio, vivem sempre zombeteiros que procuram ridicularizar o seu valor, para estabelecer duvidas, ou enxameiam invejosos que tentam amesquinha-lo. Logo propalaram que o radiophilo pernambucano não podia ter-se communicado com o Rio de Janeiro; que o Rio de Janeiro ouvido ficava na rua Bemfica desta capital; que fôra um collega daqui que o enganara, fingindo-se amador carioca etc.

Não só pela responsabilidade da noticia registada nesta solumna, como pelo dever do meu cargo, para estar seguro em minhas informações e ter um dia o serviço de fiscalisação que me foi confiado, estive na sexta-feira ultima, 4 do corrente, em casa do sr. Tito Xavier para, como São Thomé, certificar-me da verdade e conhecer as possibilidades do seu transmissor.

Ali cheguei ás 21 h. 30. Encontrei-o em seu pôsto. Logo me foi offerecido um par de fonios para observação.

Em poucos minutos, ouvi *Rgt*, numa chamada geral.

Como é possivel que nem todos com prehendam o sentido destas palavras, darei uma ligeira explicação: *Rgt* — posto fiscal da Repartição geral dos Telegraphos, no Rio de Janeiro — fazia *cq*. Fazer *cq*, em radio, é como um individuo, em determinado ponto, a gritar: "Aqui estou. Quem me ouve? Quem quer communicar-se commigo?"

Respondi-lhe, em nome do sr. Tito Xavier: "Ouço-o eu, em Pernambuco. Serei tambem ouvido?"

E, de 11 h. 30 ás 23 h. 30, durante duas horas a fio, mantive conversação com o collega do Rio de Janeiro — collega porque telegraphista como eu e collega porque excerce lá as mesmas funcções que eu aqui — conversação amiksa, de recordações de factos, de lembranças de amigos communs, e no correr da qual me foi dito e confirmado, porque nenhum signal se perdeu, que a minha transmissão era recebida muito bem no Rio de Janeiro, admiravelmente bem para um apparelho de potencia apenas de cinco watts, emquanto os de lá, que aqui ouvimos, funccionam com cincoenta watts ou dez vezes mais a potencia do pequeno apparelho fabricado pelo radioelectricista pernambucano.

Está, portanto, consagrada a victoria do sr. Tito Xavier, pela confirmação da palavra official da propria repartição fiscalisadora.

Era natural que os espiritos mais procavidos tivessem duvidas sobre a eficacia de um pequeno transmissor, construido por um operario que nunca saiu de nosso meio, e com potencia dez vezes menor do que a dos de fabricação estrangeira, no alcance á distancia que nos separa do Rio de Janeiro, para uma emissão certa, segura, absolutamente legivel. Quase que tambem participei dessas duvidas. Por isso mesmo, a satisfação do affilista pernambucano deve ainda ser maior. Quanto mais renhida a peleja, maior é a victoria.

—

Ha um anno precizamente publicava eu, nesta secção um artigo em que me mostrava meio atonito meio maravilhado por ter ouvido, pela primeira vez, um concerto dos Estados Unidos, em casa de João Cardoso Filho, num receptor fabricado pelo sr. Tito Xavier, o primeiro que de suas mãos sahira. Não sei como manifestar agora a minha admiração por ter sido eu proprio quem — com toda a sensação e responsabilidade dum estreiante — se correspondeu, pela primeira vez, em curtas ondas hertzianas, com a estação fiscal do Rio de Janeiro, num pequeno transmissor de fabricação pernambucana.

Não vivesse o sr. Tito Xavier numa modestia de claustro, revestido duma timidez de collegial, e logo o apontariam como expoente artistico.

Que ao menos o admirem as pessoas sensatas que se comprazem em applaudir a todo o individuo que se engrandece pelo seu proprio esforço. Destes é um o sr. Tito Xavier. Pobre, modesto, com instrucção quase rudimental, entregou-se a uma arte nova num campo sáfaro de experimentadores e por si só, pela sua força de vontade, teta-se constituido o sapador que vae abrindo a verêda do progresso por onde havemos de trilhar os affilistas pernambucanos.

Pouco nos custa proclama-lo, no campo experimental, o pioneiro da radioelectricidade em Pernambuco. Honra lhe seja dada.

MARIO MELO

—

Agora que o Radio Club de Pernambuco está irradiando lecções de inglez, de telegraphia e, uma vez por outra, de historia do Brasil, não é fóra de proposito divulgar como a British Broadcasting Company entende ministrar o ensino pelo radio, segundo suggestões de mr. J. C. Stobart.

A British Broadcasting encara o problema sob tres aspectos: o ensino nas escolas, para meninos, a educação na vida, para os adultos, e a explicação dos grandes problemas de actualidade, para todos os ouvintes, em geral.

As emissões para meninos teriam effeito durante as horas de classe, depois de meio-dia, e comprehenderiam, um dia, musica, outro historia natural, outro francez e outro conhecimentos relacionados com a vida dos grandes homens.

O orgam official da British Broadcasting publicaria todas as semanas os assumptos de que tratariam as lecções da semana seguinte — illustrações schemas, etc. — tendentes a facilitar a melhor comprehensão das lecções emanadas do ether.

Quanto ás lecções destinadas aos adultos, teriam por fim completar os conhecimentos que estes adquiriram nas escolas. Seriam irradiadas á noite, comprehendendo themas que teem por objectivo aperfeiçoar a cultura geral dos ouvintes: a vida dos insectos, os thezouros dos museus etc. Duas vezes por mez se transmittiria um curso de francez adeantado. A estação 2 L. O. de Londres seria encarregada de realizar estas transmissões que poderiam ser retransmittidas pelas demais estações britannicas, segundo suas conveniencias.

Na terceira categoria, seriam incluidos themas de actualidade que por sua natureza tenham relação com o futuro do paiz, ou á marcha dos assumptos politicos. Suas causas, seu desenvolvimento e suas consequencias seriam expostas ao microfonio por pessoas conhecidas e autorizadas.

—

E' sabido que a lua tem influencia até em relação a cousas... sobre que nada influe.

Acaba de ser agora verificada a sua — perniciosa ou bemfazeja? — influencia sobre a recepção de signaes radio-electricos.

Quando a lua está desde o quarto crescente ao plenilunio (lua cheia), a recepção é mais forte, retardando-se cada dia em 50 minutos, como no phenomeno das marés. Quando a lua faz o seu gyro do plenilunio a quarto minguante até lua nova, a recepção resulta mais fraca.

Asserção é esta muito facil de ser observada pelos radiophilos, com o simples auxilio do calendario.

—

Durante o mez de novembro findo foram licenciados, em Pernambuco, os seguintes postos radiotelephonicos: dr. Antonio de Góes Cavalcanti, rua Conde da Boa Vista, 1277; Marcos da Costa, rua do Imperador, 447, 2º; dr. Domingos Ferreira, rua Martins Junior, 157, Jaboatão; Alfredo Williams Lines, Morenos, Jaboatão; Ricard Andrew Shackleton, Morenos, Jaboatão; Francisco Manoel Salles, av. João de Barros nº 40 dr. Francisco de Paula Dias Fernandes, rua Padre Lemos, 371.

Mme. EMMA SPICER

Communica á sua distincta clientela que acaba de chegar do Rio de Janeiro com um rico sortimento de finas

TOILETTES

para bailes, casamentos, concertos, praias; ultimos modelos das grandes casas de modas do Rio e Paris.

No Hotel do Parque

POR POUQUISSIMOS DIAS

BRINQUEDOS

A Rosa Branca

Participa a V. Ex.ia a inauguração de sua deslumbraute EXPOSIÇÃO DOS MAIS LINDOS BRINQUEDOS, ultimas novidades recentemente chegadas da Europa e dos mais perfeitos AUTOMOVEIS, VELOCIPEDES e TRICYCLES para meninos e meninas, CARRINHOS PARA PASSEIO DOS BEBE'S E DAS BONECAS, CARRINHOS SPORTIVOS: PATINETTE, AUTO-SKIFF E PATINS.

1.º ANDAR - Telephone 1028

CURE-SE E FORTALEÇA SEU FILHO

NUSTENIL

XAROPE

(Aconito allium-belladona-bromoformio-louro cerejo) Poderoso especifico dos bronchios. Tosses rebeldes-anginas grippe-resfriados-coqueluche e asthma. (Lic. 3064.)

LACTOVERMIL

Polyvermicida 90 o/o mais efficaz que os vermifugos communs. Usado pelo Dep. Nac. de Saude Publica, e receitado pela totalidade da classe medica do Brasil. (Lic. 408).

LAXO PURGATIVO INFANTIL

Base manita (do maná). Unico no genero para crianças, é efficaz, tem sabor de assucar e não habitua o organismo. (Lic. 407).

LEITE INFANTIL

FABRICADO EM S. PAULO E RIO

PEPSIL

Tri-digestivo infantil (papaina-maltina-pancreatina-vitaminas). Poderoso auxiliar da digestão e corrector das perturbações na nutrição da criança. (Lic. 3008)

TONICO INFANTIL

(CONCENTRADO)

(Sem alcool). Poderoso reconstituinte das crianças e unico no genero. (Iodo-tanico-arrheno-glycerophospho-calcio-nucleo-vitaminoso). Sabor muito agradavel. (Lic. 406).

CREME INFANTIL

(Em pó dextrinisado). 14 variedades de farinhas, com digestão quasi feita. Os pacotes são acompanhados de conselhos muito uteis sobre regime alimentar e hygiene.

Todos os preparados trazem nos rotulos as formulas respectivas.

A' venda em todo o Brasil

LABORATORIO NUTROTHERAPICO Dr. RAUL LEITE & Cia.

Rua Gonçalves Dias 73 — Rio

ARISTOLINO

FERIDAS
ASSADURAS
QUEIMADURAS
DOENÇAS DA PELLE
SABÃO LIQUIDO MEDICINAL
LAVAR A CABEÇA
FRIEIRAS E BARTHROS
COCEIRAS
ESPINHAS

A Paz das Familias

Minha senhora, seu marido está de mau humor?

Sirva-lhe á sobremesa a deliciosa "BANANADA ou GOIABADA AURORA" que não tem rival entre as suas congeneres.

Suas creanças choram?

Dê-lhes os "TABLETES DELICIA" da nossa fabricação que se vendem a 100 réis, custando o cento 7$500.

Façam que os nossos productos collaborem na paz de sua casa e será feliz.

GRANDES DESCONTOS AOS REVENDEDORES

Empreza Industrias Reunidas

RUA DA FUNDIÇÃO N.º 15

Congresso do Estado

CAMARA DOS DEPUTADOS

A visita do presidente á secretaria — Esteve hontem, ás 14 horas, na secretaria da Camara em visita aos funccionarios, o sr. conego Henrique Xavier de Farias.

S. exc. dirigiu-se ao salão da Secretaria, onde o receberam o sub-director, sr. Novaes Filho, official de acta, dr. Arnulpho Lins e Silva e demais funccionarios.

O conego Henrique Xavier, dirigindo-se aos funccionarios, disse cumprir um agradavel dever trazendo a todos, os seus applausos muito sinceros pela maneira digna com que os mesmos se conduziram, durante a sessão que findou.

Accrescentou ser de inteira Justiça salientar a sua satisfação pelo modo intelligente e concreto que o sr. Novaes Filho superintendeu os trabalhos da Secretaria na qualidade de substituto do digno director, sr. Carlos Fernandes. Disse que interpretava não só o seu sentir mas tambem o de todos os seus collegas, elogiando a acção lealdosa e efficiente do sub-director á frente da Secretaria, visto que a este nunca poupara esforços para o melhor andamento dos trabalhos, que sempre foram de molde a merecer as melhores referencias. Referiu-se tambem á boa vontade de todos os funccionarios, consitando-os a que se mantivessem sempre dedicados ao serviço e conscios de seus deveres como até hoje vem fazendo.

O sr. Novaes Filho em agradecimento disse constituir um estimulo á Secretaria a visita bondosa do seu digno presidente.

Os funccionarios, accrescentou, nada fizeram para merecer do honrado dirigente da Camara a homenagem muito grata que vinha de prestar-lhes, todos apenas cumpriram o seu dever.

Affirmou que tudo fez para dar desempenho satisfatorio ás responsabilidades que lhe couberam á frente da Secretaria, no empedimento do Director Carlos Fernandes, o homem-coração e intelligencia, esforçando-se para corresponder a confiança da mesa cujas instrucções sempre cumpriu e cumprirá com a maior lealdade, e que no serviço da Camara nunca teve preferencias nem excepções.

Disse que todos os funccionarios estão a dever uma grande gratidão á mesa e á Camara pela apresentação e approvação do Dec. nº 33, o qual lhes deu as garantias e estimulos que tanto aspiravam.

Congratulou-se com o presidente pelo termino dessa sessão um ambiente de cordialidade e de paz porque só esta póde construir os grandes edificios moraes e materiaes e que, para affirmação desse asserto bastava o governo de realizações do eminente dr. Sergio Loreto.

Enalteceu as excellentes qualidades de coração do Presidente e concluiu reaffirmando a s. exc. a grande admiração que elle sempre inspirou aos funccionarios que o tem como um grande e dedicado amigo.

Ao retirar-se foi o sr. presidente acompanhado até a porta principal por toda a Secretaria incorporada.

UM FIGADO NOVO NUM VIDRO DE

PARIQUYNA

O unico medicamento que teve a honra de ser discutido na Academia de Medicina pelas grandes sumidades Medicas

CONTRA TODAS AS MOLESTIAS DO FIGADO

COMO SEJAM: CALCULOS, ICTERICIA, HEPATHITES, ANGEOCHOLITES, CONGESTÕES-HEMORRHOIDAS-IMPALUDISMO

MANCHAS DA PELLE

Medicamento extrahido da flora do Amazonas

Formula do eminente Botanico Dr. J. Barboza Rodrigues

AS COLICAS UTERINAS MESMO DE GRAVIDEZ POR MAIS VIOLENTAS QUE SEJAM CEDEM EM 2 HORAS COM A

FLUXO-SEDATINA

E' o GRANDE REGULADOR E CALMANTE DA MULHER

Combate as COLICAS UTERINAS em 2 horas. Actua rapidamente nas inflammações do UTERO e dos OVARIOS.

A "FLUXO-SEDATINA" é de acção prompta e efficaz em todos os casos de suspensões, irregularidades, REGRAS EXCESSIVAS, faltas de regras, REGRAS DOLOROSAS, corrimentos, CATHARRHO DO UTERO, flores brancas e accidentes DA EDADE CRITICA.

Nos PARTOS é um poderoso auxiliar, porque facilita, diminue as dôres e EVITA AS HEMORRHAGIAS.

A "FLUXO-SEDATINA é usada com optimos resultados nos hospitaes e maternidades, desde sempre RESULTADOS CERTOS.

Licenciado pelo D. N. de S. P. sob o n.º 67, em 28—6—1915

Vigogenio

O fortificante maximo para todas as edades

Combate a ANEMIA, falta de memoria, CANSAÇO, perda de phosphatos e é sempre aconselhado aos CONVALESCENTES para recuperarem a vitalidade e ENGORDAR.

Com o uso do VIGOGENIO, no fim de 29 dias, nota-se:

1.º — Levantamento geral das forças, com volta do appetite.

2.º — Desapparecimento completo da depressão nervosa, do emmagrecimento, e da fraqueza de ambos os sexos.

3.º — Augmento de peso, variando de 1 a 3 kilos.

5.º — Completo restabelecimento dos organismos enfraquecidos, ameaçados de tuberculose.

6.º — Maior resistencia para o trabalho physico e augmento dos globulos sanguineos.

Licenciado pelo D. N. de S. P., sob n. 197, em 15 de Março de 1912

ORGANISAÇÃO REMINGTON OFFICIAL

Instituição da "The Remington Typewriter Company" de New York, sob o controle da SOCIEDADE ANONYMA CASA PRATT

Dactylographia-Mechanographia

os nossos diplomas são reconhecidos em todo o mundo, ha 52 annos

Estamos montando escolas em todo o Brasil, e precisamos de professoras!

Sede em Recife: Rua Barão da Victoria, 209 1.º andar

são tres comprimidos em dois dedos d'agua!

TREPARSOL

O novo arsenical da SYPHILIS

Tratamento da SYPHILIS em qualquer periodo

sem injecção
sem dôr
sem dieta

Medicamento de acção rapida e poderosa

Cicatrisante immediato
Espirilicida efficaz
Tonificante energico

Cada tubo de TREPARSOL contem 30 comprimidos rigorosamente dosados

Tendo expirado o praso que, pelo edital n. 251, de 26 de novembro ultimo, da Directoria do Expediente, foi concedido aos srs. Jeronymo Moraes, Alvaro Ribeiro da Silva e Samuel Franco da Costa, proprietarios das carrocas ns. 153, 180 e 191, sem que os mesmos proprietarios houvessem procedido á legalização das referidas carrocas, serão as mesmas levadas a leilão, amanhã cerca de 13 horas para pagamento das multas e outras despezas.

A vida rural...

em sitios, em fazendas, nos campos, é a verdadeira vida humana, porque é a mais saudavel e é onde se está sempre em contacto directo com a obra de Deus. E si a fazenda ou sitio possue uma morada confortavel, então que encanto!

Mas tambem, ser um homem de posses e viver na sua fazenda ou sitio em lobregas almanjarras sem conforto e feias, que irrisão! parece até uma offensa aos mimos da Natureza.

Quer more na sua fazenda, ou somente lá appareça em inspecção annuaes, nas safras, installe a sua morada, o seu pouso, com conforto, embora com modestia mas com decencia, dando assim aos que lhe visitarem e aos seus empregados uma ideia de que aquillo pertence de facto a gente d'algo...

O nosso ALBUM DE CASAS DE ESTYLO contem grande numero de casas para fazendas e sitios, modestas e sumptuosas: compre um exemplar antes que se esgote a edição.

Remettemos o ALBUM DE CASAS DE ESTYLO para qualquer parte do Brasil, sob registro, mediante a remessa de 20$000 em vale postal ou carta registrada com o valor declarado. Escrever bem claramente o endereço. O porte do correio é por nossa conta.

(5000 exemplares vendidos só para São Paulo e Minas)

CONCEIÇÃO & C.ª

RUA DO OUVIDOR, 21 RIO DE JANEIRO

VIDA ESCOLAR

EXAMES PRIMARIOS

Effectuaram-se no dia 3 do corrente os exames da Cadeira estadual n. 49, regida pela professora Laura Mendonça de Figueirêdo.

Composta a banca examinadora do presidente, professor Thomaz Campello e tendo como examinadoras a professora estadual d. Maria C. Gonçalves dos Santos e a propria professora da cadeira, procederam-se aos exames, verificando-se o seguinte resultado:

1.ª *classe* — Amara Rangel, Maria Moraes Ferreira, Alfina Barbosa de Souza, Argemiro Pedro de Mello, Amaro Nogueira e Alorevando Tavares do Carmo, approvados com distincção.

2.ª *classe* — Nair Cabral da Costa, Laura Rangel, Celina da Rocha, Regina Gonçalves de Mello, Cyrilla Gonçalves de Souza, Arnaldo Ferreira, Hypolito Cassiano de Araujo e Aurino da Rocha, approvados com distincção; Hermem Soares de Freitas e Clodoaldo dos Santos, approvados plenamente 9.

3.ª *classe* — Josepha do Rosario, Elvira Alves da Silva, Abigail Cabral da Costa e Djalma Frasão, approvados com distincção.

Ao ser proclamado o resultado final usou a palavra a interessante Abigail Cabral da Costa que, numa expressiva allocução, despediu-se de sua mestra, sendo por esta retribuida e ainda de suas pequenas collegas.

Tambem recitaram lindos versos as interessantes pequenas Nair Cabral e Laura Rangel.

A todos foi servido café e bolinhos, tendo terminado com o Hymno Nacional e o Canto de Despedida e um viva solenne a ss. excias. sr. dr. Sergio Loreto e dr. Annibal Fernandes.

—

FACULDADE DE MEDICINA DO RECIFE

(*Fiscalisada pelo governo federal*)

Resultado dos exames procedidos hontem e anteontem nesta Faculdade:

1.º anno — Antonio da Trindade Acira Henriques plenamente 7 em historia natural medica, 6 em physica medica e simplesmente 2 em chimica medica; Luciano de Oliveira, plenamente 8 em physica, 6 em historia natural e simplesmente 2 em Chimica; Alfredo Severino de Araujo, simplesmente 5 em physica e historia natural e 2 em chimica; Ladislão Dominguez Porto, simplesmente 3 em physica; Melchiades Fernandes Pimenta, simplesmente 4 em historia natural; Paulo de Gerva Fioravanti Pires Ferreira, simplesmente 3 em physica e historia natural e 2 em chimica; João Barnabé dos Santos Cavalcanti Filho, distincção em physica, plenamente 9 em historia natural e simplesmente 2 em chimica; D. Vieira Brasil, simplesmente 5 em todas as cadeiras; João Vieira dos Santos, plenamente 6 em physica e simplesmenee 3 em historia natural; Francisco Augusto da Silva Ramos, simplesmente 4 em physica; João Alves da Luz, plenamente 8 em physica e simplesmente 2 em historia natural; Gilberto Dario Alves da Silva, plenamente 8 em physica e simplesmente 3 em historia natural; Aristheu Silveira Chaves, simplesmente 5 em physica e 3 em historia natural; Henrique Geiberg, plenamente 7 em chimica e physica e simplesmente 3 em historia natural.

Foram reprovados: 7 em chimica medica, 2 em historia natural medica e 1 em physica medica.

2.º anno — Alcides Benicio Correia de Mello, plenamente 6 em anatomia descriptiva (1.ª parte) e simplesmente 4 em histologia; Arthur Ferreira Tavares, plenamente 7 em histologia e simplesmente 5 em anatomia; Raul Camboim de Vasconcellos, simplesmente 3 em histologia; Augusto da Silveira Paula, distincção em histologia e plenamente 6 em anatomia; Antonio Coelho de Paiva, simplesmente 4 em histologia e 3 em anatomia; Alcebiades de Bastos Mello, simplesmente 4 em histologia.

Reprovados: 4 em anatomia e 2 em histologia.

3.º anno — Luiz José de Barros Noé, plenamente 7 em physiologia e 6 nas outras cadeiras; Armando Temporal, plenamente 7 em physiologia; Hermogenes Barbosa de Miranda, plenamente 6 em physiologia, simplesmente 3 em microbiologia e 2 em anatomia descriptiva (2.ª parte); José Eustaquio de Araujo Duarte, plenamente 8 em physiologia e 6 em anatomia; Romulo de Amorim Garcia, plenamente 8 em microbiologia, simplesmente 5 em physiologia e 3 em anatomia; Antonio da Silva Neto, simplesmente 2 em microbiologia e anatomia e Jorge Gomes de Sá, plenamente 8 em anatomia.

Reprovados: 1 em physiologia e 1 em microbiologia.

5.º anno — Adolpho Teixeira Lopes, plenamente 8 em therapeutica e 7 emanatomia medico-cirurgica: Caetano Quintino Galhardo, distincção em ambas as cadeiras; Fernando Carneiro Campello, plenamente 8 em ambas as cadeiras; Gildo Muniz Neto, plenamente 9 em ambas as cadeiras; José Mathcus de Lima Filho, distincção em anatomia medico-cirurgica e plenamente 9 em therapeutica; Francisco de Freitas Lins, distincção em anatomia medico-cirurgico e plenamente 8 em therapeutica.

6.º anno — (exames finaes) —Porphirio de Andrade Sobrinho, plenamente 8 em clinica obstetrica; Benedicto Alves de Carvalho, plenamente 7 em clinica obtetrica e simplesmente 5 clinica medica; Annibal Bruno de Oliveira Firmo, distinção em obstetrica e plenamente 8 em clinica medica; João da Silva Corrêa de Oliveira Andrade e Antonio Ignacio de Barros Ribeiro, simplesmente 5 nas duas cadeiras e Argemiro Costa Filho, distincção em obstetrica e plenamente 6 em clinica medica.

Serão chamados amanhã, ás 9 horas, no Hospital Pedro II, todos os alumnos inscriptos no 5.º anno para as provas de observações e oraes de clinica cirurgica.

—

GYMNASIO PERNAMBUCANO

Proseguirão amanhã os exames de preparatorios das disciplinas abaixo: provas oraes.

INSTRUCÇÃO MORAL E CIVICA

1ª turma — 8 horas

Adherbal de Araujo Jurema, Aureo Xavier de Andrade, Antenor Alves Cavalcanti, Antonio Bertino Filho, Americo Ferreira da Silva Junior, Antonio Gomes de Aguar, Azesilau Novellino Pinheiro Ramos, Antonio de Medeiros, Abilio de Medeiros, Ary Cantinho, Antonio Tenorio de Almeida, Adelmar de Almeida Paiva, Arnobio Alencar de Assumpção, Altamiro Bezerra Pedreira, Alberto Dornellas Camara, Alcides Albuquerque Pontes, Alvaro de arros Lins, Antonio Persivo Rios Cunha, Alberto Moreira Campos e Antonio Augusto Correia Gondim.

2ª turma — 11 horas

Adelmar Dias Torres, Antonio d'Almeida Gonçalves Bezerra, Amadeu Baltar, Alfredo Benicio da Silva, Adolpho Tavares Cordeiro Pires, Aloysio Araujo Santos, Alderico Cysneiros Cavalcanti, Antenor Guimarães Junior, Austregesilo de Mello Santiago, Almerio Tavares Honorato, Adolpho de Lima Costa, Adaucto Falcão Correia Lima, Alvaro Santos da Figueira, Antonio Portella de Macêdo Junior, Aécio Fernandes Barros, Bolivar Mousinho, Breno Dhalia da Silveira, Berguedof Elliot, Braz Fabricio Brandão da Costa, Cadmo Magalhães de Carvalho.

3ª turma — 14 horas

Claudio Correia de Vasconcellos, Carlos Castello Branco da Cruz, Claudino Ramos Filho, Carlos Cezar Rego, Olcantho Gonçalves Brandão, Clodoaldo Peixoto Santos Oliveira, Candida Freire de Barros, Carlos José Dias da Silva Netto, Cirano de Castro e Silva, Cicero de Souza Leão Duarte, Dylermando Pontual, Diogo de Mello Menezes, Dorotheu Guedes Alcoforado Filho, Dalmario Guedes Pereira, Dirceu Meira de Vasconcellos, Enio de Azevedo, Euclides de Moraes Camara, Eugenio Barros, Emilio Monteiro Fonseca e Elsa Urquiza Valença.

PORTUGUEZ

1ª turma — 8 horas

Dilermando Gerson Bandeira Maia, Deoo Correia Pimenta, Edson Ribeiro de Abreu Peixoto (curso) Edson Cavalcanti Valença, Eduardo Jorge Wanderley Filho, Edgard Perez Figueiróa, Elijah Joscelyn von Shosten, Enock Gomes de Almeida (curso), Evandro Cavalcanti Lins e Silva (curso), Evilasio Montarroyos Rodrigues Lima, Evyo de Abreu e Lima, Eraldo da Cunha Antunes, Edgard Lins da Cruz Gouveia, Ernesto Gonçalves Pereira Lima, Fernando Feijó de Mello, Francisco Pessoa Filho, Francisco Pitta de Britto, Genaro Jorge Florio, Gentil Wanderley, Giovani Barbalho Macêdo Cavalcanti.

2ª turma — 14 horas

Herculdo Botelho das Mercês, Hello Araujo Gomide, Ignacio Cabral de Oliveira Mello, Ildefonso Brazilliano da Costa, Jarbas Brandão de Siqueira Santos, José Sezenando Cabral de Souza, João Arruda Marinho dos Santos, José Amadeu de Oliveira Cunha (curso), José Cavalcanti da Costa Lima, José de Barros Monteiro, José Mauricio do Nascimento, Joél de Mello Assumpção, José Maria de Araujo, Luiz Cavalcanti Marinho de Barros, Luiz Gonzaga Cavalcanti, Lauro de Albuquerque Gondra, Luiz Landen, Luiz Barretto de Mello Rego, Lourinaldo Lins da Cruz Goeveia e Luiz de Mello Cavalcanti.

LATIM

1ª turma — 8 horas

Edwardo de Medeiros (curso), Eduardo José Cavalcanti, Enni de Mello Cahu', Flavio Novaes, Fernando Elvas da Rosa Oiticica, Hermogenes Tolentino de Carvalho Junior, Icilio Joffily Pereira da Costa (curso), José Collier, José Francisco de Mello Cavalcanti, João Baptista da Costa Pinto (curso, José Cruz Carvalho, José Decusati, João Marques de Sá, José Elyson Rezende de Oliveira, José Albuquerque Henriques, José Carneiro de Souza Filho, Luiz Amadeu Robalinho de Oliveira Cavalcanti, Lauro Raposo, Lourival de Almeida Castro e José Cavalcanti Lins e Silva (curso).

2ª turma — 14 horas

Miguel Archanjo do Nascimento, Manoel Ramos Bezerra, Miguel Ignacio Junior Mario Ribeiro de Gusmão, Mario Luiz Gonçalves da Silva, Moacyr Carneiro Campello, Mario Ferreira de Castro Chaves, Oswaldo Deodato Monteiro, Oscar de Almeida Castro, Paulo Celso Uchôa Cavalcanti, Paulino Ferreira da Costa, Paulino Gouveia de Barros, Rodrigo de Andrade Medeiros, Ruy Tolentino de Carvalho, Ruy Sarmento da Rosa Borges, Sylvio de Mello Cahu', Tubal Urquiza Valença, Ubaldo Fonseca de Mattos, Vicente Ferrer de Barros Wanderley Araujo, Willy Diniz Lewin, Yvan Gonçalves Ferreira.

Resultado dos exames de Latim:

Antonio Aureliano da Silva, plenamente 6; Arthur de Araujo Neves, simplesmente 5; Aldo Jacques Soares Brandão, simplesmente 5; Aluizio Monteiro Jacome, plenamente 6; Antonio Gonçalves dos Santos, simplesmente 4; Aurelio Marinho de Albuquerque, simplesmente 5; Aguinaldo Oliveira de Almeida, simplesmente 4; Antonio Clementino Vieira da Cunha, simplesmente 5; Arnaldo Pereira Mattoso, plenamente 6; Antero Roma de Oliveira, simplesmente 4; Antonio de Almeida Amazonas, simplesmente 5; Adelmar Xavier de Andrade, plenamente 7; Annibal Gomes Leal, simplesmente 4; Custodio Toscano, simplesmente 5; Cicero da Silva Ferraz, simplesmente 5; Eduardo Jorge Pereira Junior, simplesmente 5; Cicinato Magalhães de Freitas, simplesmente 5.

Reprovados, 3.

Resultado dos exames de portuguez:

Amaury Cezar Casado Rezende, simplesmente 4; Adail Cavalcanti de Moura, simplesmente 5; Antonio Conserva Feitoza, plenamente 6; André Bezerra do Rego Barros Didier, simplesmente 5; Aluizio de Carvalho, plenamente, 7; Audemaro de Albuquerque Alves, plenamente 8; Amadeu Robalinho Dantes da Gama, simplesmente 5; Alfredo Craveiro Costa Leite, simplesmente 5; Antonio José Alves de Carvalho, simplesmente 5; Clovis Rosas Pinto Pessoa, plenamente 6; Clovis de Amorim Pereira, simplesmente 4; Celso de Freitas Arcoverde, plenamente 6; Djalma Cavalcanti de Ponte, simplesmente 5; Dinorah Paes Barretto, simplesmente 5.

Reprovados, 6.

—

EXAMES

Dr. Alcindo Pedrosa — Acaba de concluir o curso juridico da nossa Faculdade de Direito o intelligente moço dr. Alcindo Pedrosa, funccionario de categoria da Repartição Central da Policia e filho do sr. dr. Olympio Bonald da Cunha Pedrosa, illustre juiz de casamentos nesta cidade.

O novel bacharel tem sido por isto muito felicitado.

—

Com approvações distinctas, terminou o 4º anno de Commercio, o estimado moço Severino Dias de Albuquerque, representante nesta praça da importante firma J. Decher & Cia.

—

ESCOLA POLYTECHNICA DE PERNAMBUCO

Acham-se aberta na Secretaria desta Escola até o dia 10 do corrente, ás inscripções para exames dos diversos annos dos cursos.

—

ESCOLA DE ENGENHARIA DE PERNAMBUCO

Amanhã, ás 10 horas, serão chamados á prova escripta de Physica, Chimica, Hydraulica e Machinas, todos os alumnos do curso de engenharia civil que estão inscriptos.

—A' mesma hora, tambem serão chamados á escripta de Chimica organica e biologica, Zootechnica especial, Chimica analytica quantitativa, e Chimica a Phisica, todos os alumnos dos cursos de engenharia agronomica e de Chimica Industrial, que estão inscriptos.

—

ESCOLA PAROCHIAL DE S. JOSE'

Foi este o resultado dos exames da Escola Parochial diurna da freguezia de S. José:

1ª CLASSE — Julio Cezar Monte, Edson Vander Linden e Clovis Moura e Silva, plenamente 9.

2ª CLASSE — Gitton Soares, distincção; João Pacifico dos Santos — plenamente 9.

3ª CLASSE — Paulo Affonso Lins dos Santos e Jorge Ribeiro Ventura, distincção; Marcos Fonseca, plenamente 9.

A banca examinadora foi presidida pelo revdmo. vigario Julio Cabral, servindo de examinadoras a professora Laura Marques e a da cadeira.

—

FACULDADE DE COMMERCIO DE PERNAMBUCO

Realizam-se amanhã as seguintes provas oraes: Algebra do 2º anno e Economia Politica do 5º anno.

—

ESCOLA SUPERIOR DE ARCHITECTURA DO RECIFE

Amanhã, ás 15 horas, serão chamados ás provas escriptas de economia politica e direito administrativo do 3º anno de portuguez e francez de admissão, todos os candidatos inscriptos.

— Resultados dos exames realizados hontem;

2ª SERIE — Elementos de architectura — José Marques Lins, approvado plenamente grão 9, Henrique Solon de Albuquerque Montenegro, plenamente grão 7.

3ª SERIE — Desenho — Oscar de Moraes cordeiro, simplesmente grão 4.

—

ENTERNATO BENTO AMERICO

Na Estrada de Dois Irmãos, onde funcciona presentemente este conceituado estabelecimento de educação primaria, secundaria e profissional, realiar-se-ão hoje os exames annuaes, encerrando o presente exercicio lectivo.

Presidirá a banca examinadora o professor Eustorgio Wanderley, sendo argutentes a directora do Externato, d. Felippa W. Cavalcanti e as professoras dd. Venancia Cavalcanti e Maria José Moreira Dias.

O acto começará ás 11 horas, finalisando com uma parte musical e literaria a cargo dos alumnos do Externato.

(Continúa na 7.ª pagina).

ADEUS RUGAS!

3.000 dollares de premios se ellas não desapparecerem

A mulher em toda a edade póde se rejuvenescer e se embellezar. — E' facil obter-se a prova em vosso proprio rosto e em pouco tempo.

EXPERIMENTAE HOJE MESMO O "RUGOL"

Creme scientifico, preparado segundo o celebre processo da famosa doutora de belleza, mlle Dort Leguy, que alcançou o primeiro premio no Concurso Internacional de Productos de Toilette.

RUGOL — Opera em vosso rosto uma verdadeira transformação, vos embelleza e vos rejuvenesce ao mesmo tempo.

RUGOL — Differe completamente dos outros cremes, sobretudo pela sua acção sub-cutanea, sendo absorvidos pelos póros da pelle os preciosos alimentos dermicos que entram na sua composição.

RUGOL — Evita e previne as rugas precoces e pés de gallinha e fav desapparecer as sardas, panos, espinhas, cravos, manchas, etc.

RUGOL — Não engordura a pelle. Não contem drogas nocivas. E absolutamente inoffensivo. Até uma criança recem-nascida poderá usal-o.

RUGOL — Dá uma vida nova a epiderme flacida, porosa e fatigada, emprestando-lhe a apparencia real da juventude.

GARANTIA! — Mlle. Leguy pagará mil dollares a quem provar que ella não tirou completamente as suas proprias rugas com duas semanas de tratamento apenas.

Mlle. Leguy offerece mil dollares, a quem provar que ella não possue mil medalhas de ouro ganhas em diversas exposições pela sua maravilhosa invenção.

Mlle. Leguy pagará ainda mil dollares a quem provar que os seus attestados de curas não são espontaneos e authenticos.

Aviso — Depois desta maravilhosa descoberta innumeros imitadores apparecerão de todas as partes do mundo. Por isso prevenimos ao publico que não acceite substitutos exigindo sempre:

RUGOL

Mme. Harry Visger escreve:

"Meu marido, que em sua qualidade de medico, é muito descrente de toda a sorte de remedios, ficou agradavelmente surprehendido com os resultados que obtive com o uso de RUGOL e por isso tambem assigna o attestado que junto lhe envio.

Mme. Souza Valence, escreve:

"Eu vivia desesperada com as malditas rugas que me afoiavam o rosto e depois de usar muitos cremes annunciados, comecei a fazer o tratamento pelo RUGOL, obtendo a desapparição não só das rugas, como das manchas, modificando a minha physionomia a ponto, de provocar a curiosidade e admiração das pessoas que me conheciam."

Encontra-se nas boas pharmacias, drogarias e perfumarias.

Se v. s. não encontrar RUGOL no seu fornecedor, queira cortar o cou abaixo e nos mandar que immediatamente lhe remetteremos um pote

Unicos cessionarios para a America do Sul: — ALVIM & FREITAS rua do Carmo n. 11 — sob. — Caixa 1379 — S. PAULO.

COUPON — SRS. ALVIM & FREITAS, caixa, 1379 — S. Paulo:

Junto remetto-lhe um vale postal da quantia de 15$000, afim de que me seja enviado pelo correio um póte de RUGOL:

NOME .....

RUA .....

CIDADE .....

ESTADO ..... D. P.

OUTRA VERDADE

A MAIS FORMIDAVEL LIQUIDAÇÃO DE CALÇADOS NA

CASA COMBATE

E' INCONTESTAVEL!

mais de 3.000 pares de calçados por preços baixo do custo, para reclame da marca genuinamente pernambucana **COMBATE**. Alpercatas de verniz preto e de côr e de phantazia para meninas e senhoras. Sortimento completo de sapatos tennis ponteados. Sapatos Luiz XV de varios modelos e côres. Sapatos de phantasia de salto mexicano (artigo moderno). Sapatinhos brancos de verniz e de phantasia para meninas. Botinas de elastico para homens. Sapatos de verniz para homens, em varias côres e formas modernas. Sapatos brancos de solado de borracha (artigo chic). Borzeguins em varias côres para homens e rapazes. Borzeguins e sapatos para collegiaes (artigo forte). Variadissimo sortimento de sapatinhos de salto baixo para senhoras; sapathinhos Luiz XV, salto carritel, em verniz, de varias côres e em camurça preta, marron, e branca e em phantasia. Sapatinhos a prego, em verniz e branco, para senhoras e meninas, artigo barato e de muita durabilidade. Perneiras de diversos tamanhos. Tudo por preços muito reduzidos. Dentro de poucos dias será exposto á venda um completo sortimento de calçados para "Foot-ball" e serviço de campo (artigo resistente).

Só anda descalço quem quer...

Está resolvido o problema da carestia!

Preços ao alcance de todas as algibeiras

Certifiquem-se da verdadeira verdade com uma visita á

CASA COMBATE

(DEPOSITO DA FABRICA COMBATE) 334 — RUA DUQUE DE CAXIAS — 334

RECIFE

10 % de desconto

DEVIDO A ALTA DO CAMBIO

A Rosa dos Alpes

dá d'amanhã em diante, 10 por cento de desconto em todas as vendas effectuadas a dinheiro, além da grande reducção de preços em todo seu stock.

Rua Nova, 226

Radio

Em stock os mais possantes apparelhos — o maior sortimento de peças sobresalentes — Unicos Agentes dos afamados alto-falantes AMPLION, inegualaveis pelo volume e clareza de som.

ESTABELECIMENTOS MESTRE E BLATGE'

RUA DO PASSEIO, 48 a 54 — RIO DE JANEIRO

PEÇAM OS NOSSOS CATALOGOS

DE RADIO TELEPHONIA — com 62 paginas e mais de 300 gravuras explicativas com instrucções muito uteis a respeito. — Preço pelo correio 2$200.

DE MECANICA — com 240 paginas e mais de 2.800 gravuras explicativas — indispensavel em qualquer officina mecanica ou carpintaria — Preço pelo correio 6$900.

DE ACCESSORIOS PARA AUTOMOVEIS — com 110 paginas illustrando em mais de 2.000 gravuras as ultimas novidades no ramo — Preço pelo correio 3$000.

As importancias acima podem ser remettidas mesmo em sellos do correio — devendo os srs. interessados explicar bem o seu endereço (cidade e Estado) para evitar extravio.

Sal de Carlsbad

"Effervescente" preparado pelo pharmaceutico FRANCISCO GIFFONI

Effeitos therapeuticos rigorosamente identicos ao do sal obtido por evaporação da agua da respectiva fonte.

Precioso anti acido, diuretico laxativo e chologogo, efficaz em diversas affecções do estomago, figado e intestinos; gastro-enterites, gastrites gastralgias ulceras do estomago, catarrho gastrico chronico, prisão de ventre indigestões, calculos biliares, hepatites etc., e na gota, diabetes e obesidade.

PREFERIDO PELAS SUMMIDADES MEDICAS

Encontra-se nas pharmacias e drogarias — Deposito: Drogaria de Francisco Giffoni & C.ª — Rua 1.º de Março n.º 17

RIO DE JANEIRO

ILEGÍVEL

Factos Diversos

O banditismo no interior — O sr. cel. commandante da Força policial acaba de receber noticias telegraphicas enviadas pelo tenente Mariz, commandante de uma das forças volantes que se acham no interior do Estado em perseguição ao banditismo, communicando que, no logar denominado "Matheus", do municipio de Floresta, houve, em dia desta semana um levante entre as forças sob o commando do sargento Silvino Dutra e um grupo de bandidos chefiados pelo celebre bandido Juvencio.

Rompeu-se demorado tiroteio, morrendo, no final, um bandido e sendo feridos outros.

Os bandidos, abandonando o campo da luta,deixaram armas e munições.

— Ainda outro despacho telegraphico traz a noticia de ter havido, ha dias, no logar Queimadas, do municipio de Belmonte, um encontro de um grupo de bandidos com uma força da policia pernambucana, tendo sido assassinado o bandoleiro Epiphanio dos Santos.

Prisão de um desordeiro — O individuo Alfredo Mello, de nacionalidade portugueza, ante-hontem, em Olinda, esbofeteou a um seu empregado, que se queixou ao dr. Pelopides da Costa, delegado dali.

Por essa autoridade foi Alfredo de Mello intimado a comparecer á delegacia.

Ali chegando, porém, aggredio ao sargento commandante do destacamento,que lhe deu ordem de prisão. Alfredo Mello reagio á prisão esbofeteando ao sargento e praças do destacamento.

Com alguma difficuldade foi o desordeiro preso e recolhido hontem á Casa de detenção por ordem do sr. dr. chefe de policia.

Exclusão — O sr. cel. commandante da Força policial, em data de hontem, excluio do estado effectivo da mesma Força, o soldado Antonio Souza da Silva, que foi mandado apresentar-se ao dr. chefe de policia, para os devidos fins.

Ferimento casual — Hontem, ás 19-50, quando o individuo Manoel Alves Rodrigues, branco, de 44 annos de idade, em sua residencia, á rua da Conceição, no districto da Torre, manejava uma arma de fogo, esta disparou, indo o projectil alcançar-lhe a mão esquerda. A victima esteve no posto da Assistencia, sendo ahi medicada.

Queda e ferimento grave — O menor Manoel Antonio de Arruda, preto, de 1 annos de idade, no dia 27 do mez de novembro ultimo, quando viajava num troly, no municipio de Buique, cahio ao solo, soffrendo por essa occasião um grave ferimento.

Manoel Antonio foi removido para esta cidade, dando entrada no Hospital Pedro II.

O sr. desembargador chefe de policia inteirou-se do facto.

ESCOLA DE ARTE CULINARIA

Terá logar hoje, ás 20 horas, nos salões do"Jockey Club" a festa de formatura das alumnas dessa Escola que terminaram o curso a 4 de novembro p. passado.

Em nome das diplomandas, fallará a alumna Olga Pandolfi, seguindo-se com a palavra, como paranympho o sr. dr. A. Smith, gerente da "Pernambuco Tramways."

Depois, a professora Deolinda Cavalcanti agradecerá o comparecimento de todos.

O sr. dr. A. Smith procederá ao sorteio de um fogão a gaz, após a solennidade.

O acto terminará com animadas dansas.

— Estarão expostos trabalhos das titulandas.

INSTITUTO 7 DE MARÇO

Terá logar hoje o encerramento das aulas desse estabelecimento de ensino situado no Peres, dirigido pela professora d. Felisidade Perpetua Motta de Aquino, obedecendo ao seguinte programma:

PRIMEIRA PARTE — "A Lição" — monologo pela alumna Eulina Prazeres. Exercicios de gymnastica suecca" — por todos os alumnos. "Progressos da Orthographia" — comedia por um grupo de alumnos. "Me compra Yôyô" — cançoneta pela alumna Antonietta Fernandes da Costa. "Se eu soubesse" — monologo pela alumna Rosalba Fernandes da Costa." O Destrahido" — pelo alumno Achilles Motta de Aquino. "A malindrosa" — cançoneta pela alumna Rosilda Rodrigues de França. "Minha historia" — monologo pela alumna Maria das Graças Mariz. "Tem que casá" — cançoneta pelo alumno Ulysses Motta de Aquino. "Eleitora" — cançoneta pela alumna Maria José Nunes Rodrigues. "A avósinha" pelas alumnas Maria de Lourdes Rodrigues Paes, Achilles Motta de Aquino, Maria das Mercês Mariz e Gracinha Barbosa. "Os Pintainhos" — côro por um grupo de alumnos.

SEGUNDA PARTE: — "Jardim encantado" — côro por todos os alumnos. "A Pequena Dona de Casa" — pelas alumnas Lyrisses Nunes Rodrigues, Maria José Nunes Rodrigues, Eulina Prazeres, Maria José Mariz, Maria de Lourdes R. Paes, Antonietta Fernandes da Costa, Maria José Jorge e Ulysses Motta de Aquino. "O Escriptor" — monologo, pelo alumno Arnaldo Correia Maciel. "Poesia e Prosaismo" — cançoneta pela alumna Maria José Jorge. " O tal cabello á la Garçonne" — monologo pela alumna Maria José Mariz "Mané Fulô" — duello caipira pelos alumnos Ulysses Motta e Maria de Lourdes. "A Vergonhosa"—monologo pela alumna Rosilda Rodrigues de França. "As sete notas" — côro — Eulina Prazeres, Lyrisses Nunes Rodrigues, Maria José Jorge, Maria José Rodrigues, Carminha Rodrigues de França, Antonietta Fernandes da Costa e Rosilda R. França. "Anniversario" — cançoneta pela alumna Eulina Prazeres. " A preguiça" — monologo pela alumna Maria José de Lourdes Rodrigues Paes. "Mamãe não deixa" — cançoneta pela alumna Lyrisse Nunes Rodrigues. "O campeão" — monologo pelo alumno Ulysses Motta de Aquino. "Hymno a Bandeira e o Nacional" — por todos os alumnos.

EXAMES PRIMARIOS

Resultado dos exames da 2.ª cadeira estadual, regida pela professora Euthalia Lemos Ferreira Rabello, no dia 1.º do corrente.

Commissão examinadora — Presidente, professor Joaquim Pompeu Monteiro Pessôa; examinadoras, professoras, Etelvina da Rocha Granja e Euthalia Lemos Rabello.

1.ª classe: Noemia de Góes Cavalcanti e Theodorico Cadena, distincção. Hyndemburgo Barretto, plenamente.

3.ª classe: Aline de Albuquerque, Leila Jaguaribe, Nair Carneiro de Assis, Djanira de Almeida e Arlon le Albuquerque, distincção.

EXAMES PRIMARIOS

Realizaram-se, no dia 2 do corrente, os exames da 131.ª cadeira estadual mixta, no Sancho, regida pela professora Maria de Araujo Bezerra.

A banca examinadora foi composta do presidente, o professor jubilado Thomaz de Barros Campello, da examinadora, a professora Laura Cezar Vasconcellos e da professora da cadeira.

O resultado foi o seguinte:

1.ª classe — Virgilio Ribeiro, José Nunes da Silva, José de Araujo Lyra, Maria Lysette Muniz Pimenta, Maria do Carmo Moura de Amaral, Cremilda Ribeiro de Carvalho e Iracema de Albuquerque Nogueira, distincção.

2.ª classe — Neuza Moura do Amaral, Carlinda Ribeiro de Carvalho e Clarice Vaz Monteiro, distincção.

3.ª classe — Esmeraldina le Araujo Lyra, Benedicta Alexandrina de Lima, Ignez Bezerra de Figueirêdo e Hercilia Mario de Oliveira, distincção.

Usaram da palavra, Esmeraldina de Araujo Lyra, offerecendo ao presidente um lindo ramalhete e Benedicta Lima, que fez igual offerta á professora examinadora.

Houve, após os recitativos seguintes: monologo — "A Treiosa", pela pequena Cremilda Ribeiro de Carvalho; dialogo — "A bôa amiga", pelas meninas Neuza Moura de Amaral e Carlinda Ribeiro de Carvalho; "Pernambuco" e Bellando á Bandeira", pelas creanças Maria do Carmo Moura de Amaral e Amanzil Bezerra Cavalcanti.

Cantou "A Enfermeira", a interessante Maria Lysette Muniz Pimenta.

Em seguida, a professôra fez a distribuição de premios e a entrega dos certificados ás alumnas de 3.ª classe.

As alumnas apresentaram trabalhos que foram julgados optimos.

Terminaram os exames com o hymno nacional, cantado pelas creanças.

CARNAVAL

BLOCO "APOIS FUM"

Hoje mais um grande ensaio deste bloco. Os directores solicitam com empenho o comparecimento de todos os associados com especialidade as senhoritas, pois após o ensaio haverá "matinée" dansante.

Todos de 1 hora da tarde em diante na residencia do coronel Sá Leitão, á rua José Bonifacio, na Torre.

QUADRILHA DOS RATOS CINZENTOS

O presidente effectivo da "Quadrilha dos Ratos Cinzentos", pede por nosso intermedio scientificar a todos os socios que se acharem em goso de seus direitos sociaes que em 10 do corrente haverá uma importante assembléa geral extraordinaria para tratar-se de assumpto de grande importancia ; principalmente com relação ao proximo carnaval, pede encarecidamente o comparecimento de todos os srs. directores e socios ás 20 horas em ponto, á séde da "Quadrilha" á rua José de Alencar n. 138.

Scenas & telas

COMPANHIA VELASCO — Por telegramma que nos foi mostrado pelo sr. A. Braga, secretario do *Theatro do Parque*, tivemos informação de que a estréa da companhia Velasco na Bahia constituiu um verdadeiro successo.

O theatro estava literalmente cheio tendo a receita attingido a mais de vinte contos de reis.

Fomos ainda informados de que o *Flandria*, em que viagem para a Europa, tendo passado hontem, pelo nosso porto, não conduz nenhum artista da Velasco, como poderão ser testemunhas os passageiros aqui desembarcados procedentes do sul.

O elenco do applaudido conjuncto theatral continua completo e assim virá a Pernambuco, caso seja coberto o numero preciso de assignaturas.

CINE-THEATRO DO PINA — Neste bem concorrido cinema será exhibido hoje, o film "O Rei Pastor", super-producção da Fox, no qual tomam parte os artistas Violet Mersereau, Edy Darclea, Virginia Luchetti, Alexandro Salvine, Guido Trento, Nerio Bernardi e Ferrucio Biancini.

A primeira sessão terá inicio ás 18 horas, em vista da longa metragem do film.

CINEMA ODEON — Nesse popular cinema, na Casa-Forte, subirá a scena hoje, o magestoso drama, da Fox " A Margem do Dezerto" pelo consagrado astro do palco americano, Buck Jones.

Dividido em 6 deslumbrantes actos constitue uma verdadeira maravilha para a arte muda.

Como complemento, será desenrolada, a linda comedia em 2 partes "A Orphandade".

A orchestra, dirigida pelo maestro, Euclydes Gonçalves, executará um bem atrahente programma de musicas novas.

Evangelismo

2.ª EGREJA PRESBYTERIANA — Em seu templo provisorio, á rua Gervasio Pires n. 198, realizar-se-ão as seguintes cerimonias religiosas, hoje:

A's 10 horas, Escola dominical, dirigida pelo revmo. Jeronymo Gueiros, cujo thema será: *a visão celestial*.

Em seguida, celebrar-se-á a ceia eucharistica, ministrando-a aquelle pastor, para cujo acto ficam convidados todos os membros desta Egreja, inclusive os das Congregações do Arrayal, Tigipió e rua Caldereiro.

A's 16 horas, reunir-se-á o Centro de Cultura Espiritual da Mocidade, em sessão ordinaria.

A's 19 horas, occupará a tribuna o revdmo. Jeronymo Gueiros, fazendo neste momento uma conferencia evangelica.

A entrada é franca ao publico.

CONGREGAÇÃO PRESBYTERIANA DE TIGIPIO' — Neste templo, á rua da Victoria, hoje, terão logar as seguintes cerimonias religiosas:

A's 10 horas, escola dominical e, ás 19 horas, culto publico, occupando o pulpito, o seminarista Raul Ribeiro, que fará uma conferencia, sobre *a vinda de Jesus*.

A entrada é franca ao publico.

CONGREGAÇÃO PRESBYTERIANA DO ARRAYAL

Nesta congregação, haverá os seguintes actos religiosos: ás 16 horas escola dominical, seguindo-se a pregação do Evangelho, pelo sr. Nehemias Gueiros.

A entrada é franca a todos.

CONGREGAÇÃO PRESBYTERIANA DA RUA CALDEREIRO

Nesta congregação haverá culto publico ás 17 horas, pregando nesta noite, o sr. Manoel Eugenio Wanderley.

E' franco ao publico o cogresso.

EM QUATRO LINHAS

O Theatro "Santa Izabel" foi cedido no dia 17 do corrente a Tovellile Kurka Hotton para nelle realizar um concerto.

SOLICITADAS

Salve, 7 - 12 - 925!!

Completa amanhã mais um anno em sua preciosa existencia o illm.º e presado amigo monsenhor Ambrosino Leite, estimado vigario da freguesia da Graça. Por essa passagem que vem encher de contentamento os corações de todos os seus numerosos amigos e parochianos venho apresentar ao amigo sincero e virtuoso pastor, os meus effusivos saudares como preito da maior estima e elevada consideração. Do amigo e compadre:

Antonio Dias d'Assumpção

DESPEDIDA

John Tattersall, regressando para a Europa, pelo paquete hollandez "Flandria", e não podendo, por exiguidade de tempo, despedir-se pessoalmente de todos os seus bons amigos, fal-o por meio da presente, pedindo desculpas a todos aquelles a quem não teve o prazer de fazer uma visita pelo mesmo motivo exposto, agradecendo sensibilisado as attenções que lhe foram dispensadas. A todos offerece os seus prestimos em Enschede, Hollanda.

Morenos, 5 de dezembro de 1925.

DESPEDIDA

Partindo hoje a bordo do "Itassucê" para o Rio de Janeiro, de onde seguirei aos Estados Unidos, afim de por espaço de um anno fazer um curso de especialisação de hygiene junto a Rockeffeler Foundation, despeço-me dos meus amigos e collegas, offerecendo os meus prestimos naquelle paiz.

Recife, 6|12|925

OSCAR DE BRITTO

Oesterreichishes Konsulat

AUFRUF!

Alle Oesterreicher und Oesterreicherinnen werden aufgefordert, sich in das ven der Oesterreichischen Gesandtschaft in Rio de Janeiro angelegte "Amtliche Verzeichnis der in Brasilien lebenden oesterreichischen Staatsangehorigen" aufnehmen zu lassen.

Der Zweck des Verzeichnisses ist die Erfassung der in Brasilien bestehenden oesterreichischen Kolonie und die Evidenthaltung jedes einzelnen oesterreichischen Bundesburgers.

Die Aufnahme in das Verzeichnis erfolgt im Wege des zustandigen Konsulates.

Ueber die erfolgte Eintragung wird von der Gesandtschaft eine schriftliche Bestatigung ausgefolgt, die gleichzeitig als Legitimation dient.

Constantin Barza.
Konsul

Club de Relogios e Joias do Regulador da Marinha

Foram sorteados hontem os seguintes socios da cautela n. 35:

Serie n. 40 — Sr. Luiz C. Monteiro, Palmares.
Serie n. 41 — Sr. Bernardo Coutinho de Oliveira, rua Vigario Tenorio.
Serie n. 42 — Sr. E. F. Chabeloz, Av. Marques de Olinda, 58.
Serie n. 43 — Exma sra. d. Iracema Braga, Avenida Municipal.
Serie n. 44 — Exma. sra. d. Natheréia Lima, rua Visconde de Goyanna.
Serie n. 45 — Sr. José Nunes Gomes, rua do Cotovello.
Serie n. 46 — Srat. Annita F. Barros, rua Aurora, 999.
Serie n. 47 — Sr. Alvaro de Mesquita, Banco do Brasil.

Visto — O fiscal
Corbiniano Campello.

Inscrevam-se na serie n. 48 a correr brevemente!

ASTHMA?

Bronchites, tosses roboides?
CURA-SE COM
KRAEMINA

Approvada pelo D. N. S. P. sob n. 1638, de 13—8—1923
Medicamento de maior successo, puramente vegetal, não contendo iodurelos e drogas
A' venda nas bôas pharmacias e drogarias

Importante Leilão

HOJE — 6 de dezembro — HOJE
á uma hora ao
Correr do martello

á rua das Pernambucanas n. 45, residencia do conceituado odontologista Dr. Augusto Rodrigues

CONSTANDO:

De bons mobiliarios, machina Singer de pé com bobina, finos metaes, tapetes e muitos outros objectos de uso domestico de casa de familia de fino trato. Annuncio detalhadamente na "A Provincia".

Por intervenção do Agente
ABEL PINTO

Grande Loteria do Natal

500 CONTOS DE REIS

Extracção (Sabbado) 19 de Dezembro

A unica garantida pelo Governo do Estado e da União.

A unica que tem pago neste Estado nesses ultimos dez annos 4.858 contos de réis de premios.

Restam poucos inteiros, pelo que só se respeitam as encommendas até a vespera da Extracção.

Agentes em Pernambuco:

RUA 1.º DE MARÇO N. 80

VILLA NOVA & C.ª

LEILÃO

O Djalma effectua hoje á 1 hora da tarde ao
Correr do martello
na "Pensão Guarany", sita á rua da Paz nos fundos do "Theatro Moderno" (outão), o leilão de piano, diversos dormitorios novos e modernos, tapetes, mobilias estufadas de sala de visita, grupo austriaco, machina de costura, guarda louças, cadeiras, etc., etc.

O annuncio detalhado vae na sessão competente desta folha.

Previne-se ao publico que será tudo vendido ao
Correr do martello

British Country Club

A Cinderella dance, for members only will be held at the Club on Monday, 7th December 1925.
Dancing 8.45 Dress Whites.
Special trams midnight.

Magnifico Leilão

Chamamos a attenção das exmas. familias e dos noivos de bom gosto para o Magnifico Leilão que o agente Eusebio Simões effectua hoje á uma hora da tarde, na aprasivel residencia do exmo. sr. commendador Odon Silveira, do alto commercio desta praça, e cujo annuncio vae na secção competente desta folha.

O leilão é na rua Conde da Bôa Vista n. 551 (antigo Caminho Novo), e tudo será vendido rigorosamente ao
Correr do martello
é de esperar grande affluencia a este magnifico leilão.

AVISOS E EDITAES

AO COMMERCIO

Os abaixo assignados, socios componentes da firma Leon Cherpak & C., declaram para os devidos fins que nesta data dissolveram a sociedade, retirando-se o socio Salomão Dimenstein, pago e satisfeito de seus haveres, ficando o socio Leon Cherpak, como inicio responsavel, pelo Activo e Passivo da firma extincta.

Recife, 4 de dezembro de 1925.
Leon Chepack.
Salomão Dimenstein.

Reconheço as firmas supra de Leon Cherpack e Salomão Dimentein.
Recife 4 de dezembro de 1925.
Em test. de verd. O tabellião publico interino, Alfredo Rabello Cintra.

Ao commercio, Bancos Repartições publica e a quem mais possa interessar

Os abaixo assignados communicam que, em data de 1º de janeiro do corrente anno, constituiram, n'esta cidade, uma sociedade de responsabilidade solidaria para ambos sob a razão social, de Angelo Neves & Companhia, conforme contracto archivado na Meretissima Junta Commercial, em successão á extincta firma Angelo Neves & Companhia Limitada.

Recife, 3 de dezembro de 1925.
Angelo Neves.
Antonio Coelho.

The Royal Mail Steam Packet Company

AVISO
Cargueiro "Siris"

Tendo o cargueiro acima terminado a sua descarga para os armazens ns 1, 4 e 6, das Docas, avisamos aos srs. recebedores de carga pelo mesmo, que só acceitaremos quaesquer reclamações dentro do prazo de 3 dias a contar de hoje.

Recife, 3 de Dezembro de 1925.
The Royal Mail Team Packet Company

Veneravel Ordem Terceira do Seraphico Padre S. Francisco do Recife

De ordem do irmão ministro convido aos demais irmãos desta Veneravel Ordem a comparecerem em a nossa egreja ás 8 1|2 horas da manhã do dia 8 do corrente, para assistirem a missa solenne da Conceição.

Secretaria da Ordem Terceira de S. Francisco do Recife, 4 de dezembro de 1925.

Antonio Cardozo de Carvalho.
Secretario

AO PUBLICO

Sendo em data de 23 de novembro ultimo, nomeado agente geral do conceituado orgão "O ESTADO DE S. PAULO", para todo territorio de Pernambuco, venho pelo o presente communicar a quem interessar possa que estou plenamente autorisado para resolver todos os negocios concernentes á parte commercial, como sejam: annuncios, assignaturas, clichés, trabalhos typographicos, etc., tendo meu escriptorio á rua do Livramento n. 102, 1º andar (C. Postal — 203).

José Augusto da Silva Almeida.
(Silva Almeida & C.)

AVISO

AO commercio e ao publico em geral

O abaixo assignado, declara, para os fins de direito, ter contractado vender o seu estabelecimento commercial denominado PHARMACIA PERNAMBUCANA, sita á rua Larga do Rosario n. 216, desta cidade, aos srs. Viriato Leal & C. que, sob a garantia dos srs. Souza Leal & C., negociantes estabelecidos á rua 1º de Março n. 105, tambem desta praça, assumirão a posse de parte do activo e a responsabilidade do passivo.

Quem se julgar prejudicado com essa venda, pela transferencia de credito, queira dentro do prazo de oito (8) dias contados da data da primeira publicação deste, apresentar suas reclamações em qualquer dos endereços acima.

Recife, 28 de novembro de 1925.
Luiz de Mello Vergosa.

Confirmamos:
Viriato Leal & C.
Souza Leal & C.

AVISO

Dr. A. C. Vieira da Cunha, de volta de sua viagem de estudos aos Estados Unidos, onde adquiriu novos apparelhos e material moderno, communica aos seus amigos e clientes que provisoriamente se acha á Praça Maciel Pinheiro, 48 — 1º andar.

P. T. & P. Co. Ltd.

CARROS ATRAZADOS

A Companhia avisa mais uma vez que os carros que nas viagens de volta trouxerem taboleta "Rio Branco" na janella da frente, farão ponto neste local, por terem sahido outros nas horas destes, uma vez que trafegam atrazados. Taes carros ficarão sujeitos á designação para outras linhas, ou recolhimento, afim de se manterem em promptidão para o acerto de horario.

2—12—1925.

COMMERCIO

BOLSA DE MERCADORIAS
Cotação do termo

Pregão **unico em 5 de Dezembro de 1925.**

Assucar crystal: (sacco novo).

	Comp.	Vend.	Neg. a:
1º de Dezembro	41$800	42$800	
Dezembro	41$800	42$800	
1º de Janeiro	42$500	43$400	
Janeiro	43$400	——	43$400
1º de Fevereiro	44$000	——	
Fevereiro	44$000	45$000	
Março	45$000	——	
Abril	45$500	——	
Maio	46$500	——	

Assucar demerara (sacco novo): co novo).

Não houve offertas para nenhum dos mezes.

Assucar bruto typo da Bolsa (sacco novo).

	Comp.	Vend
1º de Dezembro	——	28$000
Dezembro	——	——
1º de Janeiro	——	——
Janeiro	——	——
1º de Fevereiro	——	——
Fevereiro	——	——
Março	——	——
Abril	——	——
Maio	——	——

Assucar bruto pol. 78º (sacco novo).

Não houve offertas para nenhum dos mezes.

TOTAL DE SACCOS VENDIDOS NO PREGÃO

Crystal ... 500 saccos

Pregão do fechamento em 4 de dezembro de 1925.

Assucar crystal (sacco novo).

	Comp.	Vend
1º de Dezembro	——	43$000
Dezembro	——	43$000
1º de Janeiro	——	43$900
Janeiro	——	43$700
1º de Fevereiro	43$000	44$800
Fevereiro	43$500	44$800
Março	——	——
Abril	——	——
Maio	——	——

Assucar demerara (sacco novo).

Não houve offertas para nenhum dos mezes.

Assucar bruto typo da Bolsa (sacco novo).

1º de Dezembro	——	27$000
Dezembro	——	27$000
1º de Janeiro	26$500	——
Janeiro	——	——
1º de Fevereiro	——	——
Fevereiro	——	——
Março	——	——
Abril	——	——
Abril	——	——
Maio	——	——

Assucar bruto pol. 78º (sacco novo).

Não houve offertas para nenhum dos mezes.

RECEBEDORIA DO ESTADO DE PERNAMBUCO

PAUTA semanal das mercadorias de producção e manufactura do Estado, sujeitas ao imposto de exportação.

Semana de 7 a 12 de Dezembro de 1925.

Aguardente de cachaça (litro)	$400
Alcool (litro)	$780
Algodão em pluma ou em rama (kilo)	2$700
Assucar refinado, 1ª (kilo)	$790
Assucar refinado 2ª (kilo)	$620
Assucar usina (kilo)	$730
Assucar branco (kilo)	$540
Assucar crystal (kilo)	$630
Assucar somenos (kilo)	$470
Assucar demerara (kilo)	$410
Assucar mascavado (kilo)	$380
Bagas de mamona (kilo)	$420
Borracha de mangabeira (kilo)	$750
Borracha de maniçoba (kilo)	$750
Caroço de algodão (kilo)	$130
Cera de Carnauba (kilo)	2$340
Couros seccos espichados (kilo)	2$500
Couros seccos salgados (kilo)	1$500
Couros verdes (kilo)	1$500
Cacáo (kilo)	$840
Oura (gramma)	3$000
Prata (gramma)	$40
Farinha de mandioca (kilo)	$260
Milho (kilo)	$200
Feijão (kilo)	$900
Arroz pilado (kilo)	$83[illegible]
Café em caroço (kilo)	2$240
Fecula de mandioca (kilo)	$250
Pelles de cabra (kilo)	7$500
Pelles de carneiro (kilo)	6$640

Os demais productos acham-se em pauta geral.

3ª Secção da Recebedoria, 5 de Dezembro de 1925.

APPROVO:

O director — (a.) *Mercês.*
O Chefe — (a.) *T. Coimbra.*

MERCADO DE GENEROS

Pelles de carneiro — 5$000.
Couros salgados — 1$500 a 2$000.
Couros espichados — 2$000 a ... 2$500.
Sola — 3$200 a 3$400.
Couros verdes — 1$000 a 1$300.
Sal commum de Itamaracá — Sacco de 70 kilos 9$500 a 10$000.
Mamona — 6$300 a 6$500.
Caroço de algodão — 1$900 a .... 2$000.
Cêra — Flor 160$000, 1ª 90$000 mediana 70$000, gordurosa 60$000 arenosa 55$000

Preços de sal, de 21 a 26 de Setembro de 1925.

Sal grosso typo do norte:
Saccaria algodão, 70 kilos, 13$800 a 14$000.
Saccaria estopa 70 kilos 13$000 a 13$200.

Sal triturado:
Sacco de 70 kilos 16$500 a 17$000.

Sal commum de Itamaracá:
Saccaria usada 70 kilos 10$000 a...

BANCO DO POVO

Installado em 27 de abril de 1920

Capital subscripto	1.000:000$000
Capital realizado	600:000$000
Fundo de reserva	300:000$000
Lucros suspensos	91:582$930

Balancete em 30 de Novembro de 1925.

ACTIVO

Accionistas	400:000$000
Emprestimos e C|C Garantidas	6.539:363$980
Letras descontadas	3.866:338$910
Letras a receber	17.723:582$000
Agentes e Correspondentes	782:058$820
Acções em Caução	60:000$000
Moveis e utensilios	23:191$000
Titulos do Banco	10:000$000
Valores Caucionados	1.414:895$110
Valores depositados	2.651:667$590
Diversas contas	122:002$110
Caixa em moeda no Banco e noutros Bancos da Praça	2.860:473$850
	36.460:551$400

PASSIVO

Capital	1.000:000$000
Fundo de reserva	300:000$000
Lucros suspensos	91:582$930
Depositos em C|C sem juros	536:796$680
Depositos em C|C Limitadas	2.513:860$160
Depositos em C|C Movimento	3.585:992$686
Depositos a Prazo fixo e previo aviso	5.913:021$100
Titulos em Cobrança Simples 2.406:890$810	
Titulos em cobrança caucionada 9.316:691$190	
	17.723:582$000
Caução da Directoria	60:000$000
Garantias diversas	1.414:895$110
Depositantes de Titulos e valores	2.651:667$590
Agentes e Correspondentes	148:921$590
Diversas contas	488:279$260
Dividendos — Ns. 1 a 9, saldo a pagar	31:963$000
	36.460:551$400

S. E. & O.

Recife, 5 de Dezembro de 1925.

Alfredo Alvares de Carvalho, Presidente.
Arthur Pinto de Lemos, Gerente.
Marcos da Costa, Contador.

The British Bank of South America, Limited.

ESTABELECIDO EM 1863

Capital Autorisado e Subscripto	£ 2.000.000
Capital realisado	£ 1.000.000
Fundo de Reserva	£ 1.000.000

CASA MATRIZ:
4, MOORGATE, LONDON, E. C.

FILIAES:

Inglaterra: 19, Spring Gardens, Manchester (Agencia)
Brasil: Pernambuco, Bahia, Rio de Janeiro, Santos, São Paulo, Porto Alegre, Rio Grande (do Sul).
Uruguay: Montevidéo, Mercedes.
Argentina: Buenos Aires e Pergamino.

Balancete da Filial de Pernambuco, em 30 de Novembro de 1925

ACTIVO

Letras descontadas	11.456:292$940
Letras e effeitos a receber por conta propria do interior	1.976:222$290
Letras e effeitos a receber em cobrança do exterior	7.011:658$460
Letras e effeitos a receber em cobrança do interior	4.479:176$460
Valores em liquidação	76:562$070
Emprestimos em contas correntes	10.089:792$980
Valores depositados	2.430:616$000
Valores caucionados	14.781:648$740
Caixa matriz	9.046:471$660
Agencias e filiaes no exterior	158$800
Agencias e filiaes no interior	689:351$520
Correspondentes do exterior	12:338$860
Correspondentes do interior	354:210$180
Titulos e fundos pertencentes ao banco	10:000$000
Caixa: em moeda corrente no banco	2.378:312$350
Caixa: em outras especies no banco	5:547$670
Caixa: no Banco do Brasil	10:782$240
Caixa: em outros bancos	44:673$430
Diversas contas	916:929$800
Total do Activo	65.770:602$450

PASSIVO

Depositos em conta corrente com juros	4.148:496$810
Depositos em conta corrente limitada	439:645$820
Depositos em conta corrente sem juros	916:107$560
Deposito a prazo fixo	11.361:776$450
Depositos em conta de cobrança do exterior	46:590$320
Titulos em caução e em deposito	30.755:883$020
Caixa matriz	10.573:732$780
Agencias e filiaes no exterior	206:463$170
Agencias e filiaes no interior	6.484:154$550
Correspondentes do interior	42:291$980
Letras a pagar	2:986$030
Diversas contas	699:872$020
Fundo de previsão	101:601$410
Total do Passivo	65.770:602$450

PELO THE BRITISH BANK OF SOUTH AMERICA, LIMITED
A. Mortimer — Gerente.
R. T. C. Tidmarsh — Contador interino.

Novo tratamento do cabello

Restauração--Renascimento--conservação

PELA

PATENTE N.º 6739

Loção Brilhante

Formula scientifica do grande botanico Dr. Grouard, cujo segredo foi comprado por 200 contos de réis

Approvado e licenciado pelo Departamento Nacional da Saude Publica pelo decreto n.º 1213 de 6 de Fevereiro de 1923.

A Loção Brilhante é o melhor especifico indicado contra:

Queda dos cabellos — Canicie — Embranquecimento prematuro — Calvicie precoce — Caspas — Seborrhéa — Sycose e todas as doenças do couro cabelludo.

Cabellos brancos Segundo a opinião de muitos sabios está hoje competentemente provado, que o embranquecimento dos cabellos não passa de uma molestia. O cabello cai ou embranquece devido a debilidade da raiz.

A Loção Brilhante pela sua poderosa acção tonica e antiseptica, age de directamente sobre o bulbo, é pois um excellente renovador dos cabellos, barbas e bigodes brancos ou grisalhos, devolvendo-lhes a côr natural primitiva, sem pintar, e emprestando-lhes maciez e um brilho

Cabellos grisalhos Cabellos grisalhos são simplesmente cabellos sem côr. A sciencia nos diz que, um certo e original processo na raiz, não fosse causado pelos soffrimentos physicos e moraes, commoções ou pela idade avançada os cabellos jamais se tornariam grisalhos e reteriam a sua côr natural durante toda a vida. Os cabellos têm a sua côr loira, castanha ou preta devido a presença de uma materia corante nas cellulas infinitesimaes encontradas na sua raiz, mas, uma vez que falte este elemento pelos motivos que acima referimos ou por alguma enfermidade, a pigmentação diminue e não se verifica a coloração do cabello. O resultado é que o cabello torna-se fraco e grisalho. **A LOÇÃO BRILHANTE**, maravilhosa descoberta scientifica, substitue com vantagem, esta pigmentação natural, restituindo a côr primitiva aos cabellos grisalhos ou descorados. Não é uma tintura vulgar. E' muito agradavel o seu uso.

Caspas -- Queda dos cabellos Multiplas e variadas são as molestias que atacam o couro cabelludo dando como resultado a quéda dos cabellos. Destas a mais commum são as caspas. A Loção Brilhante conserva os cabellos, cura as affecções parasitarias e destróe radicalmente as caspas, deixando a cabeça limpa e fresca.

A Loção Brilhante evita a quéda dos cabellos e fortalece-os.

Calvicie Nos casos de calvicie, com tres ou quatro semanas de applicação consecutiva começa a parte calva a ficar coberta com o crescimento do cabello. A "Loção Brilhante" tem feito brotar cabellos após periodos de alopecia de mezes e até de annos.

Ella actua estimulando os folliculos pilosos e desde que haja elemento de vida os cabellos surgem novamente.

Seborrhéa e outras affecções Em todas as alopecias determinadas pela seborrhéa ou outras doenças do couro cabelludo, os cabellos cáem, isto é, despegam-se das raizes. Em seu lugar nasce uma pennugem que, segundo as circumstancias e cuidado que se lhe dá, cresce ou degenera.

A Loção Brilhante exterminа o germen da seborrhéa e outros microbios; suprime a sensação de prurido e tonifica as raizes do cabello impedindo a sua quéda.

Trichoptilose Ha tambem uma doença que, ao envez de produzir a quéda do cabello, parte-o.

Póde partir bem no meio do fio ou na extremidade, e apresenta um aspecto de espanador por causa da dissociação das fibrilhas.

Além disso, o cabello torna-se baço, feio e sem vida. Essa doença tem o nome de trichoptilose e é vulgarmente conhecida por cabellos espigados. A Loção Brilhante pelo seu poder antiseptico e alimentador, cura-a facilmente, dá vitalidade aos cabellos, deixando-os macios, lustrosos e agradaveis a vista.

Vantagens da "Loção Brilhante"

1.º — E' absolutamente inoffensiva podendo, portanto, ser usada diariamente e por tempo indeterminado, porque a sua acção é sempre benefica.

2.º — Não mancha a pelle, nem queima os cabellos como acontece com alguns remedios que contêm nitrato de prata e outros saes nocivos.

3.º — A sua acção vitalisante sobre os cabellos brancos, descorados ou grisalhos, começa a manifestar-se 7 ou 8 dias depois, devolvendo a côr natural primitiva gradual e progressivamente.

4.º — O seu perfume é delicioso, e não contém oleo nem gordura de especie alguma, que como é sabido, prejudicam a saude do cabello.

MODO DE USAR

Antes de applicar a "Loção Brilhante" pela primeira vez é conveniente lavar a cabeça com agua e sabão e enxugar bem.

A "Loção Brilhante", pode ser usada em fricções como qualquer loção porém é preferivel usar do modo seguinte:

Deita-se meia colher de sopa mais ou menos em um pires, e com uma pequena escova ou esponja embebida de "Loção Brilhante" friciona-se o couro cabelludo bem junto da raiz capillar, deixando a cabeça descoberta até seccar.

Prevenção Não acceitem nada que se diga ser a "mesma coisa" ou "tão bom" como "Loção Brilhante". Póde-se ter graves prejuizos por causa dos substitutos

A Loção Brilhante encontra-se nas Drogarias, Perfumarias e boas Pharmacias.

UNICOS CESSIONARIOS PARA A AMERICA DO SUL

ALVIM & FREITAS São Paulo — Caixa Postal, 1379

ESCRIPT. CENTRAL—RUA DO CARMO, 11—SOBRADO

ARRECADAÇÃO DA RECEBEDORIA DO ESTADO

MEZ: DEZEMBRO . ANNO: 1925

DIA 2.	
Renda das contribuições de caridade . .	4988520
Do dia 1 ao dia 2 . .	1:1169920
Total	1:5548840
Renda ordinaria . .	74:4938420
Do dia 1 ao dia 2 . .	121:5098520
	196:0028940
DIA 3	
Renda das contribuições de caridade . .	1:6618340
Do dia 3 ao dia 3 . .	1:5518840
Total . . .	3:2168180
Renda ordinaria . .	184:9828600
Do dia 1 ao dia 3 . .	196:6028940
	380:9858540

IMPORTAÇÃO

Vapor francez *Linois*, entrado de Hamburgo e escala em 29 e consignado a Companhia Commercial e Maritima.

Carga de Hamburgo

Artigos diversos — 3 caixas á ordem.

Carga de Dunkerque

Material usado — 116 volumes a M. H. Bandeira.

Tecidos — 666 volumes á ordem.

Artigos e accessorios — 85 volumes á ordem.

Carga de Antuerpia

Alcalade — 195 volumes á ordem.

Artigos galvanizados — 283 volumes á ordem.

Barras de ferro — 437 á ordem.

Correntes — 20 caixas a S. Moreira & C.

Louça — 2 volumes a L. Araujo & C.

Material electrico — 3 caixas á ordem.

Tinta — 43 volumes á ordem.

Tecidos — 1 caixa a O. B. Mello & C., 5 á ordem.

Carga do Havre

Artigos diversos — 2 volumes á ordem, 1 a M. Tavares & C., 1 a A. Guimarães & C., 2 a J. P. de Queiroz & C., 9 a R. M. Costa & Filhos, 2 a L. & Rabello, 6 a M. Simões & C., 9 a P. Santos & C.

Artigos de vidro — 5 caixas a M. M. A. Irmão & C.

Acido — 1 caixa a R. M. Costa & Filhos.

Artigos de ferro — 2 caixas á ordem.

Batatas — 500 caixas a A. S. Soares & C., 500 a L. Barboza & C., 750 á ordem, 50 a F. Almeida & C., 200 a F. Ferreira & C., 100 a D. Rodrigues & C.

Chapéos — 1 caixa a A. Fernandes & C.

Cariões — 1 caixa a Attar & C.

Cachimbos — 5 caixas a S. A. Carvalho, 3 a B. M. & Mulatinho, 2 a M. M. A. Irmão & C.

Drogas — 6 caixas a S. & Silva.

Escova — 1 caixas a N. M. Zarzar & C.

Essencias — 2 caixas á ordem.

Licor — 5 caixas a S. A. Carvalho.

Louça — 2 caixas á ordem.

Machina — 1 caixa á ordem.

Manequim — 1 caixa á ordem.

Pentes — 3 caixas á ordem.

Papel — 8 volumes a S. A. Carvalho, 4 a Moreira & C., 190 a P. Santos & C.

Productos pharmaceuticos — 1 caixa a D. Sobral & C.

Perfumarias — 1 caixa a R. & Palva, 2 a Attar & C., 1 a E. Brack & C., 2 a F. Nunes & C., 2 a Gomes Irmãos, 1 a A. C. Ribeiro, 1 a S. A. Carvalho.

Pertences para auto — 2 caixas a P. Santos & C.

Tecidos — 1 caixa a Attar & C., 1 a S. A. Carvalho, 3 á ordem.

Tinta — 3 caixas a Andrade Irmãos.

Banco Auxiliar do Commercio

Installado em 26 de Dezembro de 1912

Capital do Banco . .	2.000:000$000
Capital integralisado.	2.000:000$000
Fundo de Reserva. .	1.000.000$000
Lucros Suspensos . .	146.081$500

BALANCETE EM 30 DE NOVEMBRO DE 1925

ACTIVO

Letras Descontadas da Praça e sobre a Costa		5.160:749$310
Emprestimos em Contas Correntes e Contas Caucionadas .		10.411:672$550
Agentes e Correspondentes no paiz saldo a nidisposição		327:586$440
Idem no Estrangeiro.		13:987$190
Moveis e Utensilios .		29:422$960
Propriedades e titulos pertencentes ao Banco		308:493$520
Letras a Receber. .		18.711:309$950
Acções em Caução .		60:000$000
Diversas contas. . .		267:508$410
Valores Depositados:		
Em penhor mercantil e por conta de terceiros.		18.288:520$560
Caixa:		
Em moeda corrente . Rs. 2.402:201$590		
Depositado no Banco do Brasil em conta corrente . . . . Rs 527:083$140		2.929:284$660
	Rs.	56.508:335$560

PASSIVO

Capital		2.000:000$000
Fundo de Reserva .		1.000:000$000
Fundo de beneficencia nos empregados do Banco		17:070$500
Lucros Suspensos . .		146:081$500
Depositos:		
Em conta corrente de movimento com juros . . . . . Rs. 5.351:510$870		
Em conta corrente de peculio com retiradas limitadas . . Rs. 2.980:768$950		
Em conta de prazo fixo . . . . . Rs. 6.594:198$240		14.926:478$060
Correspondentes no Paiz: Saldo á disposição dos mesmos		853:476$520
Caução da Directoria e Gerencia . . .		60:000$000
Diversas contas . .		19.151:710$460
Diversas Garantias e Depositos Voluntarios		18.288:520$560
Dividendos nº 1 a 24 Saldo a pagar.		62:197$960
	Rs.	56.508:335$560

—S. E. & O.—

Pernambuco, 5 de Dezembro de 1925.

Pelo **BANCO AUXILIAR DO COMMERCIO**

Augusto Gonçalves Fernandes, Presidente.

Arthur Pio dos Santos, Gerente.

F. Timme, Contador.

Vidraça — 1 volume a R. M. Costa & Filhos.

Vermouth — 10 caixas a S. A. Carvalho.

Carga de Leixões

Artigos diversos — 40 volumes a J. F. Carvalho & C., 2 a C. Fernandes & C.

Alhos — 12 volumes á ordem.

Azeite — 5 caixas a L. Barboza & C., 25 a F. Ferreira & C., 5 a A. Fernandes & C.

Azeitonas — 10 caixas a F. Ferreira & C., 20 a J. C. A. Mello, 42 á ordem, 60 a L. Barboza & C., 10 a A. Fernandes & C.

Capachos — 6 volumes a A. de Carvalho & C.

Legumes — 25 caixas a L. Barboza & C., 5 a A. Fernandes & C.

Encommendas do Havre

Amostras de café — 1 caixa a A. A. C. de Recife.

Amostras — 1 caixa a Silvino Pinto.

Thermometros — 1 caixa a C. G. Melhoramento.

MOVIMENTO DO PORTO

DIA 5

Entradas:

Porto Alegre e escala — 14 dias — Vapor nacional *Itaberá*, de 927 toneladas, commandante Ernesto G. Purdy, equipagem 65, carga varios generos; a Ulysses de F. Correia.

Pará e escalas — 7 dias — Vapor nacional *Itassucê*, de 926 toneladas, commandante James Cross, equipagem 65, carga varios generos; a Ulysses de F. Correia.

Hamburgo e escalas — 31 dias — Vapor nacional *Atalaia*, de 3.490 toneladas, commnadante João da Costa Azevedo, equipagem 60, carga varios generos; a Octavio Burnier.

Buenos Aires e escalas — 9 dias — Vapor hollandez *Flandria*, de 5.936 toneladas, commandante G. J. Veldkamps, equipagem 197, carga varios generos em transito; a Julius Von Sohsten.

Santos e escalas — 10 dias — Vapor nacional *Belem*, de 2.228 toneladas, commandante Jorge Nobre, equipagem 41, carga varios generos; a Alberto Fonseca & Comp.

Camocim e escalas — 10 dias — Vapor nacional *Piauhy*, de 425 toneladas, commandante M. G. Caldeira, equipagem 38, carga varios generos; a Pereira Carneiro & C.

Liverpool e escala — 26 dias — Vapor inglez *Electrician*, de 2.883 toneladas, commandante J. Monart, equipagem 43, carga varios generos; a Julius von Sohsten & C.

Sahidas:

Amsterdam e escalas — Vapor inglez *Flandria*, commandante G. J. Veldkamps, carga varios generos em transito.

Pará e escalas — Vapor nacional *Itaberá*, commandante Ernest G. Purdy, carga varios generos.

Porto Alegre e escala — Vapor nacional *Uruguay*, commandante Bonven tura de Oliveira, carga varios generos.

Pará e escalas — Vapor nacional *Araucaty*, commandante Antonio Elvas Junior, carga varios generos.

Maceió — Rebocador nacional *Unido* commandante Firmino M. do Nascimento, carga (nenhuma). Rebocando a alvarenga nacional *China*.

Maceió — Alvarenga nacional *China*, commandante José Lourenço de Oliveira, carga (nenhuma). Rebocada pelo rebocador nacional *Unido*.

Maragogy — Lancha nacional *17 de Outubro*, mestre Francisco F. Vieira, carga varios generos.

PEQUENA CABOTAGEM

Entraram 28 embarcações a vela com procedencia dos differentes portos do littoral deste Estado e foram despachadas 30 embarcações.

VAPORES A CHEGAR

Mez de Dezemoro

"Bragança" do sul a	6
"Recife" do norte a	6
"Santos" do norte a	6
"Bougainville" do sul a	6
"Belem" do sul a	6
"Carolina" do sul na 1ª quinzena.	
"Musian" do norte a	6
"Tucuman" da Europa a	7
"Poconé" do sul a	8
"Itaquera" do sul a	9
"Itapuhy" do sul a	9
"Zeelandia" da Europa a	9
"Ceará" do sul a	9
"Victoria" do sul a	10
"Liguria" da Europa a	10
"Raul Soares" da Europa a	10
"Duque de Caxias" do sul a .. .	12
"Campeiro" do sul a	13
"Mosella" da Europa a	13
"Sambre" do sul a	15
"Campeiro" do norte a	15
"Itapeua" do norte a	15
"Balzac" do sul a a	16
"Avon" do sul a	17
"Dalny" do sul a	18
"Gelria" do sul a	19
"Bernini" de N. York a	20
"Fort de Douumont" da Europa a	24
"Itapu'" do sul a" do sul a ..	24
"Itassucê" do sul a	24
"Avon" do sul a	26
"Danzig" do sul na 1ª quinzena.	
"Hilde Hugo Stinnes 10" da Europa na 1ª quinzena.	

VAPORES A SAHIR

Dezembro

"Carolina" do sul na 1ª quinquinzena.	
Santos e escala "Atalaia" a .. .	6
Porto Alegre e esc. "Itassucê" a .	6
Portos da Europa — "Bougainville" a	6
Rio de Janeiro e esc. "Santos" a	6
Santos e escala "Piauhy" a .. .	6
Portos do sul "Ayuruoca" a ..	7
Amarração e escala "Bragança" a	7
Santos e escala "Ayuruoca" a ..	7
Santos e escala "Atalaia" a	7
Santos e escala "Tucuman" a . .	7
Santos — "Belem" a	7
Paranaguá e escala "Recife" a ..	7
Hamburgo e escala "Poconé" a ..	8
Pará e escala "Ceará" a	9
B. Aires e escala "Zeelandia" a .	9
Santos e escala "Raul Soares" a	10
Rio e escala "Liguria" a	10
Porto Alegre e escala "Itaquera" a	10
Pará e escala "Victoria" a	10
Rio e escala "Itapuhy" a.	11
Manáos e escala "Duque de Caxias" a	12
B. Aires e escala "Mosella" a .	13
Cabedello "Campeiro" a	13
Londres e escala "Sambre" a .. .	15
P. Alegre e escala "Campeiro" a	16
N. York e escala "Balzac" a . .	16
Southampton e escala "Avon" a	17
Portos da Europa "Dalny" a .. .	18
Pará e escala — "Itapeua" a ..	19
Amsterdam e escala "Gelria" a .	19
N. York e escala "Bernini" a .	20
P. do sul "Fort de Douumont" a	24
Hamburgo e escala "Danzig" na 1ª quinzena.	
Ceará e escala "Itapu'" a	25
Rio de Janeiro e escala "Hilde Hugo Stinnes 10" na 1ª quinzena.	
Southampton e escala "Avon" a	26

ANCORADOURO INTERNO

Vapor francez "Raigan", descarregando.

Vapor nacional "Piauhy", descarregando.

Vapor nacional "Atalaia", descarregando.

Vapor nacional "Itassucê", descarregando.

Vapor nacional "Belem", descarregando.

NAVEGAÇÃO

THOS & JAS HARRISON

VAPOR INGLEZ

"MUSICIAN"

Esperado do porto em cerca de 6 de dezembro, carregando para Liverpool.

Para carga e demais informações trata-se com o agente:

JULIUS VON SOHSTEN

Avenida Rio Branco, 126. Telephone, 1764.

LAMPORT & HOLT Ltd.

VAPOR INGLEZ

BALZAC

Tocará neste porto caso haja carga sufficiente no dia 16 de dezembro, proseguindo viagem depois da demora necessaria directo para BOSTON e NOVA YORK.

VAPOR INGLEZ

BERNINI

E' esperado de New-York no dia 20 do mez vindouro, para descarregar, seguirá viagem depois da necessaria demora para o mesmo porto, para onde recebe carga.

Para todas as informações referentes a carga etc., trata-se com os agentes:

WILLIAMS & C.ª

Allo do Bank of London & South America Ltd.

Companhia Nacional de Navegação Costeira

"A Companhia possue no Rio de Janeiro armazens geraes á disposição de seus embarcadores e recebedores para effeito de warrants"

LINHA SUL E NORTE

ITASSUCÊ

Sahirá domingo, 6 do corrente, para: Bahia, Rio de Janeiro, Santos, Rio Grande, Pelotas e Porto Alegre.

ITAQUERA

Sahirá quinta-feira, 10 do corrente, para: Maceió, Bahia, Victória, Rio de Janeiro, Santos, Paranaguá, Antonina, Florianopolis, Rio Grande, Pelotas e Porto Alegre.

ITAPEUA

Sahirá a 19 do corrente, ás 10 horas da manhã, para: Natal, Macau, Mossoró, Aracaty, Fortaleza, Acaraú, Camocim, Amarração, Tutoya, Barreirinhas, São Luiz, São Bento, Alcantara, Pinheiro, Guimarães, Cururupu, Turyassu, Carutapera, Vizeu, Bragança e Belem.

VIAGEM EXTRAORDINARIA

ITAPUHY

Sahirá sexta-feira, 11 do corrente, para: Maceió, Bahia e Rio de Janeiro.

SAHIDAS PARA O SUL

Todas as quintas-feiras ás 18 horas e domingos ás 16 horas.

SAHIDAS PARA O NORTE

Todos os sabbados ás 22 horas.

EXPORTAÇÃO DE CARGA

As ordens de embarque serão entregues aos srs. carregadores na vespera da sahida do vapor, mediante apresentação dos conhecimentos e despachos Federal e Estadual.

A Companhia não assume responsabilidade pelo mallogro dos embarques seja qual for a causa que o determine. Entretanto pede aos srs. carregadores a maxima presteza na entrega de suas mercadorias a bordo a fim de evitar os prejuizos decorrentes do mallogro no embarque.

VALORES

Os volumes contendo valores serão recebidos pela agencia no dia ás sahidas dos paquetes, até 11 horas.

PASSAGENS

As passagens encommendadas somente serão reservadas até a antevespera da sahida do vapor.

Mais informações com o agente:

ULYSSES DE F. CORREIA

Rua do Bom Jesus n. 152 — Tel 1770.

Lloyd Real Hollandez

AMSTERDAM

LINHA PARA O BRASIL E RIO DA PRATA

O RAPIDO E LUXUOSO PAQUETE

"ZEELANDIA"

Esperado da Europa a 9 de Dezembro, seguirá no mesmo dia para Bahia, Rio de Janeiro, Santos, Montevidéo e Buenos Ayres.

O RAPIDO E LUXUOSO PAQUETE

"GELRIA"

Esperado do Rio da Prata a 19 de Dezembro, seguirá no mesmo dia para Las Palmas, Lisboa, Vigo, Cherbourg, Southampton e Amsterdam.

Emittem-se bilhetes da chamada de todos os paizes da Europa, em condições muito vantajosas.

Fornecemos bilhetes de ida e Volta, com o desconto de 10 por cento sobre o total das passagens.

A'S FAMILIAS que tomarem, a partir de 4 passagens, faremos um desconto de 15 por cento sobre o total das passagens.

Serviço triangular sómente para 1.ª classe em combinação com as Companhias MUNSON LINE e UNITED STATES LINES, PELO LLOYD REAL HOLLANDEZ, ENTRE A AMERICA DO SUL E CHERBURGO SOUTHAMPTON.

PELA MUNSON LINE, ENTRE AMERICA DO SUL E NOVA YORK.

PELA UNITED STATES LINES, ENTRE NOVA YORK E SOUTHAMPTON-CHERBOURG.

PARA PASSAGENS e demais informações com o agente JULIUS VON SOHSTEN — Avenida Rio Branco n.º 126, (andar terreo) — TELEPHONE N.º 1764.

COMPANHIA FRANCEZA DE NAVEGAÇÃO

Chargeurs Reunis - Sud-Atlantique - Transports Maritimes - e France Amerique

VAPORES A SAHIR

PARA A EUROPA

BOUGAINVILLE .. .. **9 de Dezembro**

Destina-se aos portos de Havre e Anvers.

DALNY .. .. **16 de Dezembro**

Escalará no Havre e Anvers.

PARA O RIO DA PRATA

FORT LE DOUMONT .. .. **24 de Dezembro**

O paquete **MOSELLA** — Esperado neste porto no dia 15 do corrente, sahirá após indispensavel demora para Bahia, Rio de Janeiro, Santos, Montevidéo, Buenos Aires.

Optimas accommodações para passageiros de todas as classes.

Bôa opportunidade para carregamentos para os portos de Havre e Anvers.

Na séde das nossas Companhias em PARIS funcciona em permanencia um "guichet" do "Banco Francez e Italiano" para compra e venda de moedas brasileiras e estrangeiras e emissão de cheques para todas as partes do mundo

As passagens de ida e volta gozam do abatimento de 10 por cento.

As familias compostas de mais de 4 pessoas que paguem passagens inteiras têm o abatimento de 15 por cento no total das passagens

As reclamações de faltas ou avarias só serão attendidas quando enviadas á agencia tres (3) dias após a descarga dos vapores

As passagens só serão vendidas até a vespera da chegada dos paquetes ao meio dia

Informações sobre passagens e fretes com a

COMPANHIA COMMERCIAL E MARITIMA

RUA DO BOM JESUS N.º 240 TELEPHONE, 1947

Norddeutscher Lloyd

COMPANHIA DE NAVEGAÇAO ALLEMA

PARA O SUL

Vapor mixto **NIENBURG** — Esperado neste porto no fim deste mez, sahirá logo depois de indispensavel demora para os portos de Maceió e Rio de Janeiro.

O vapor dispõe de bôas accommodações para passageiros na classe intermediaria.

PARA A EUROPA

PROXIMAS SAHIDAS DE PAQUETES DA BAHIA PARA EUROPA:

WERRA — 1|1|1926 **KOELN** — 22|1|1926.

Informações sobre passagens, carga e quaesquer outras com os agentes:

HERM STOLTZ & C.ª

AVENIDA MARQUEZ DE OLINDA, 35—1.º andar—Telephone, 1980

Hugo Stinnes Linien

COMPANHIA DE NAVEGAÇAO ALLEMA

SERVIÇO DE VAPORES MIXTO

PARA A EUROPA

O vapor **DANZIG** — Tocará neste porto caso haja carga sufficiente na primeira quinzena do mez de Dezembro proseguindo viagem depois da demora necessaria para Leixões, Antuerpia e Hamburgo, para cujos portos se aceitará qualquer quantidade de carga.

O vapor não leva passageiros.

PARA O SUL

O vapor mixto **HILDE HUGO STINNES 10** — Chegará neste porto cerca do dia 16 de Dezembro, proseguindo viagem depois da demora necessaria par os portos de Bahia e Rio de Janeiro.

Boa opportunidade para passageiros na classe intermediaria

Bôa opportunidade para passageiros na classe intermediaria

Para todas as informações sobre passagens carga etc. trata-se com o agente

CARLOS VON DEN STEINEN

RUA DO IMPERADOR PEDRO II N.º 359, 1.º ANDAR—Tel. N.º 154

R M S P — *The Royal Mail Steam Packet Co* — **MALA REAL INGLEZA**

P S N C — *The Pacific Steam Navigation C.* — **COMPANHIA DO PACIFICO**

Os vapores maiores e mais luxuosos

PARA A EUROPA

Cargueiro **SAMBRE**

O cargueiro acima escalará neste porto cerca do dia 15 de Dezembro p. v., podendo desde já acceitar carga para os seguintes portos: HAVRE, ANTUERPIA, ROTTERDAM, HAMBURGO e INGLATERRA.

Paquete inglez **AVON**

O paquete acima, é esperado neste porto no dia 26 de Dezembro p. v., devendo seguir depois da indispensavel demora, para os portos de: LISBOA, VIGO, CHERBOURGO e SOUTHAMPTON.

Paquetes esperados:

O AVON, em 17 de Dezembro.

PARA O SUL

Paquete inglez **"AVON"**

O paquete acima é esperado neste porto no dia 6 de fevereiro de 1926, podendo acceitar passageiros para os portos seguintes: RIO, SANTOS, MONTEVIDEU e BUENOS AIRES.

Para todas as informações referentes a passagens, fretes, encommendas etc. trata-se com **a THE ROYAL MAIL STEAM PACKET COMPANHY, rua do Bom Jesus n.º 226 (pavimento terreo).** TELEPHONE, 1884.

ILEGÍVEL

REPRODUCTORES PURO SANGUE

das Raças Indianas

Guzerat e Nellore

VEMDEM

Carlos Lyra & Companhia, Fazenda da Usina Serra Grande, Alagôas e Mostruario Ipiranga, Recife

Si não tiver esta marca não é puro sangue

Registrada no Ministerio da Agricultura Industria e Commercio, Rio de Janeiro

Pereira Carneiro & C.ia Limitada

PIAUHY — Presentemente no porto, sahirá depois da indispensavel demora para os portos do Rio de Janeiro e Santos.

NOTA — Por contracto celebrado com a "The Amason River Steam Navigation Company", esta companhia recebe carga para o transbordo no Pará tomando por base as quatro sahidas mensaes nos vapores d'aquella Empreza as quaes teem logar ás 9 horas da manhã dos dias 7, 14, 21 e 28 de cada mez.

Para carga e encommendas, fretes e valores, trata-se com os Agentes: PEREIRA CARNEIRO & C.ª — Rua Visconde Tenorio n.º 33-43

AVISOS FUNEBRES

CONVITE

J. J. de Barros Correia, sua esposa e filhos participam aos seus parentes e amigos o fallecimento hontem ás 14 1|2 horas de sua extremecida filha e irmã Lucia de Barros Correia, e convidam aos mesmos para acompanharem o enterro, que sahirá hoje ás 10 horas do dia do predio sito á rua da Gloria n. 171, havendo carros á disposição na praça Maciel Pinheiro, as mesmas horas.

Desde já hypothecam sua gratidão.

Recife, 5 de Dezembro de 1925.

JOÃO BALTHAZAR PAES BARRETTO

7.º DIA

Anna Fraga Paes Barretto, dr. Gilberto Fraga Rocha, sua senhora e filha (ausentes), dr. Antonio Fraga Rocha, sua senhora e filhos, dr. Francisco Torquato Paes Barretto sua senhora, filhos e irmãs, convidam os seus parentes e amigos para ás missas que mandam rezar por alma de seu saudoso esposo, padrasto, irmão e tio JOÃO BALTHAZAR PAES BARRETTO, na matriz de Bôa Vista ás 8 horas do dia 7 do corrente (segunda-feira).

Confessam-se gratos a todos que comparecerem.

Salva para cartões.

DEL. JOÃO BALTHAZAR PAES BARRETTO

7.º DIA

Anna Fraga Paes Barretto, seus filhos e netos, dr. Francisco Torquato Paes Barretto, sua mulher, filhos, genros e irmãs, verdadeiramente consternados pelo fallecimento de seu querido marido, padrasto, irmão, cunhado, tio e padrinho, JOÃO BALTHAZAR PAES BARRETTO, convidam aos parentes e amigos para assistirem ás missas que por sua alma mandam celebrar pelas 8 horas da manhã do dia 7 do corrente (segunda-feira) 7º dia do seu fallecimento, no Convento de S. Bento de Olinda, agradecendo antecipadamente aos que comparecerem.

PEQUENOS ANNUNCIOS

AMA — precisa-se de uma que saiba lavar, cosinhar e de bôas referencias para casa de pequena familia á rua da Detenção n. 671.

ALUGA-SE — um optimo quarto com duas janellas em casa de familia. A tratar na rua Marquez do Herval (Concordia) n. 751.

ATTENÇÃO — Traspassa-se o arrendamento de um predio situado em bôa rua no bairro de Santo Antonio, prestando-se optimamente para uma loja de moveis, typographia ou fabrica. Informações á rua Estreita do Rosario n. 273.

ALUGA-SE uma optima sala com varandas para á rua, mobiliada, a rapazes solteiros ou escriptorio em casa de familia. Rua Imperatriz, 50, 2º andar.

AUTOMOVEIS BRINQUEDOS — que avançam e recuam automaticamente: locomotivas grandes, com muita corda, pombos que correm, artigos para arvore de natal, ursos que andam, trens completos sobre trilhos; caminhões; carros com campas; pianos; violinos; harmonicas; torpedos e jogadores de box; sapateadores; lindas bonecas francezas e muitas novidades — recebeu "A Rosa de Maio" — Imperatriz, 70.

ALUGA-SE — quartos com pensão em casa de familia do tratamento, á rua Barão de S. Borja, 385.

ALUGAM-SE — 2 casas como seguem: 1 á rua José Hygino, 1600 (Torre), tendo 2 salas forradas e mosaicadas, 2 quartos, cosinha, saneamento novo e luz electrica. Dispõe ainda de um bom quintal. A outra, situada na rua do Pompal n. 85 (Bôa Vista), tendo accommodações para uma grande familia, possue: um bom sitio com innumeras fruteiras, um jardim bem cultivado, na frente, luz electrica e agua encanada, etc., etc. A tratar na rua da Imperatriz, 43 — RECIFE.

CARTOMANTE

Acha-se nesta capital Mme. Schimith e seu esposo, vindos da Europa, aonde tem corrido diversas capitaes do Brasil e tem satisfeito o publico com seus trabalhos de Cartomancia. Contando a vida da pessoa desde o principio de sua vida até o fim. Tambem revela com grande clareza factos mais importantes da vida humana.

Sois infeliz em vossa familia ou em vosso commercio?

Necessitaes descobrir alguma coisa que vos preoccupa?

Quereis fazer voltar para vossa companhia alguem que se tenha separado?

Quereis curar alguem do vicio da bebida?

Destruir algum maleficio?

Alcançar bons empregos ou prosperidade?

Fazer desapparecer alguma difficuldade?

E outras couzas que esteja no alcance da mesma. E' garante-se ao publico desta capital que todos aquelles que vierem fazer suas consultas com esta Cartomante sahirão todos satisfeitos com seus trabalhos.

A ser procurada á rua Passo da Patria n. 240.

Cada consulta — 2$000.

Das 8 horas da manhã ás 9 da noite.

Freguezia de São José — Recife. (Pernambuco.)

CIDALGINA

Contra qualquer dor

Não ataca os rins Não affecta o coração

Basta uma só Capsula

AGENTES INFANTE C.ª — RUA CHILE 27 1º ANDAR — RIO DE JANEIRO

Representantes — INFANTE & C.ª — Rua Chile, 27 — RIO

Vende-se em Recife, na Drogaria FARIA IRMÃO & C.ª e Pharmacia VICTORIA, na Parahyba, DROGARIA PESSOA

ALUGA-SE — em casa de familia, por barato preço, a cavalheiro empregado no commercio, um bom quarto, perto de todas as linhas de bond. A tratar á rua d'Aurora, 49 — 3º andar.

ALUGA-SE — por 200$000 uma casa recentemente construida, com 1 sala, 2 quartos, 1 armazem para negocio com 3 portas de frente, agua e luz. A tratar com Neves Campos & C.ª, rua da Fundição n. 15.

ALUGA-SE — Um optimo segundo andar, á rua Larga do Rosario 128, com 5 quartos, 2 salas, copa, W. C. e terraço, casa saneada, propria para familia de tratamento ou pensão. Aluguel 400$000. A tratar na loja.

ALUGA-SE — 2 casas novas modernas, perto do bond e sitas á rua José Bonifacio ns. 692 e 724, na Torre. Cada casa tem 2 salas, 1 sa-

ALUGA-SE — uma casa sita á rua do Costa n. 135, Casa Amarella, com um bom quintal todo murado com acesso para rua da Harmonia. Installação electrica, agua encanada, fogão inglez, etc. Para mais informações tratar com Pessoa, escriptorio da Calvric, alto do Bank of London & South America Ltd.

AMA — Precisa-se de uma para lavagem de roupas e pequenos serviços de um casal. Paga-se bom ordenado. Rua Princeza Izabel, 267.

ALUGA-SE — em casa de familia um quarto, a rapaz de commercio, rua Aurora, 379 — 1º andar.

ALUGA-SE uma sala para escriptorio e quarto com janellas em 1º andar moderno. Informa-se no Pateo do Mercado, 167 (sobrado), pagamento adiantado.

AMA — para menino e copa precisa-se á rua da Paz n. 91 — Afogados.

A GARANTIDA CASA DE PENHORES — avisa aos srs. mutuarios possuidores das cautellas que estão com os juros atrazados: que fará leilão no corrente mez, conforme publicação que será feita opportunamente de accordo com o regulamento em vigor.

AMA — para creanças, precisa-se de uma que dê boas referencias: a tratar na rua do Cabugá n. 113 — 1º andar, de 2 ás 4 horas.

AMA — Precisa-se de uma boa cosinheira, que faça compras no mercado, para algum serviço mais de asseio na casa e que durma na casa dos patrões. E' um casal sem filhos e paga-se bem. A' tratar na rua da Imperatriz n. 21, 2º andar.

AMA — com pratica de arrumação e copa, precisa-se na rua da Intendencia, 699.

ALUGA-SE — Armazem espaçoso sito á rua do Imperador com caes de embarque, servindo para assucar, algodão, etc.

Trata-se á rua Coronel Suassuna n. 577, 1º andar.

ALUGA-SE — o 1º andar da Livraria Moderna, á rua Duque de Caxias, 223.

leia, 3 quartos e cosinha com fogão inglez, com deposito d'agua quente. Tem ainda saneamento novo, installação electrica, lustros na sala, jardim na frente com portão de ferro. A tratar na rua da Imperatriz, 43 — RECIFE.

AMA PARA MENINO — precisa-se na rua dos Pires, 329.

AMA — para pequena familia estrangeira, precisa-se. Bom ordenado. Rua do Aragão n. 148.

ALUGA-SE — no confortavel 1º andar á rua da Aurora n. 309, casa de familia, dois bons quartos e explendido commodo com varanda na sala de frente.

ALUGA-SE — o predio n. 54 á rua Carneiro Villela (Espinheiro) perto do bond, com agua, luz, banheiro, etc., murado e arborisado, á tratar na Avenida Caxangá, (Cordeiro) n. 1501, com Luiz Coutinho.

ATTENÇÃO — vende-se por 3.000$ uma casa de tijollo e taipa, com 2 quartos, 2 salas, fossa moderna, etc. na principal rua de Tiripió. A tratar no mesmo arrabalde, á rua Dr. Martins Junior nº 350.

AMAS — precisa-se de duas, sendo uma para cosinhar e outra para arrumação e copa, na rua da Intendencia, 699.

ALUGA-SE — quartos arejados com ou sem pensão em casa saneada com luz electrica e bond á porta. Rua Aurora, 981.

AMA — para cosinhar e mais serviços leves de 3 pessoas e que queira ir para Olinda. Dorme no aluguel. Trata-se á rua Imperatriz, 147 — 1º andar, de 1 ás 4.

ALUGA-SE — um quarto para rapaz solteiro em casa de familia allemã, rua Pedro Affonso, 163 — 3º andar.

ALUGA-SE uma sala para escriptorio, ou a casal estrangeiro sem filhos. Tambem quartos a rapazes de commercio de bom comportamento. Rua da Concordia, 766.

ALUGA-SE — quartos com janellas luz electrica em pensão familiar. Dá-se refeições em domicilio ao preço de 150$000 e na pensão a 120$000. Assignaturas com dormida em quarto mobiliado, preço 200$000. Estabelecimento de 1ª ordem, asseio e moralidade. Commodos sem refeição. Rua da Concordia, 460, 1º andar.

ALUGA-SE — uma casa de construcção moderna com 3 quartos internos, 1 externo, 2 salas, cosinha e apparelho sanitario, na rua Desembargador Martins Pereira (antiga rua do Lima) n. 265. Trata-se na rua do Livramento n. 110, 1º.

ATTENÇÃO — Moysés Petiah compra ouro, platina, prata, brilhantes, diamantes, perolas e joias antigas, inteiras e quebradas, bandejas, bules e castiçaes de prata, candelarios antigos, colchas de Damasco, tapetes e mobilias antigas e dentaduras quebradas, mobilias usadas, cortinas e cortinados usados e loucas de porcelana antigas, roupas de homem usadas. Paga-se os melhores preços. Informações: na rua da Roda n. 123, 1º andar. Recife.

AS MOÇAS BONITAS — devem tomar para a conservação de suas bellezas e o valor dos seus encantos a Kola Champagne — Paraense — (bebidas das Deuzas) encontra-se sempre geladinhas, no ELITE BEIRA MAR — a praia do Carmo em Olinda.

AGENTE VEIGA — acceita lettras judiciarios e particulares, em sua agencia ou fóra, independente de qualquer commissão e despezas da parte vendedora. Prestação de contas após o leilão. Agencia: Rua Diario de Pernambuco, 111.

AS MOÇAS BONITAS — só devem usar o TALCO BEBE' preparado pelo pharmaceutico Cicero D. Diniz, porque amacia e refresca a cutis ao ponto de tornal-a avelludada. A' venda nas drogarias, pharmacias e armazens de miudezas.

ALCOOLATO DE CARICA MELISSA preparado pelo pharmaceutico Cicero D. Diniz, poderoso remedio contra as indigestões, dyspepsias nervosas, mau estar das senhoras gravidas, tonturas e quaesquer perturbações do estomago. A' venda em todas as boas drogarias e pharmacias. Lic. 339 — 4|12|917.

ALUGA-SE — quartos em casa de familia de tratamento, quartos asseados, com janellas livres, a rapazes do commercio de bom comportamento. Tratar na rua da Concordia, 766.

APRENDA-SE — no Recife uma area de 661m72 metros, 3 frentes, embarque e desembarque, para armazem fabrica, deposito ou qualquer industria. Trata-se na rua do Rangel n. 11.

ATTENÇÃO!!! — MOVEIS — se quizerem vender bem os seus moveis, pianos, louças, vidros etc. procurem de preferencia a "Loja Progresso". ALI NÃO SE FAZ FEIO. Rua de Santo Amaro n. 230.

ATELIER DE VESTIDOS DE Mme. OLIVEIRA — bordados, roupas brancas e enxovaes para casamento, breve — Rua Nova, 250 — 1º andar. Preços modicos, gosto e confecção

"CIRINE" — Cêra liquida allemã, especial para moveis e assoalhos, de effeito brilhante e garantido e muito economico. Rua da Imperatriz n. 265.

CURA — certa da Diabethis. Usando as injecções de "Insulina" inglezas e hollandezas. Rua da Imperatriz n. 265.

CASA — vende-se por 3:000$000 uma em Tiripió, na principal rua, com 2 janellas 1 porta de frente, de tijollo e taipa, com fossa moderna etc. A tratar no mesmo arrabalde á rua Dr. Martins Junior n. 350.

CAUTELA PERDIDA — "A Garantida" casa de penhores, avisa que tendo-se extraviado a cautela numero 6454, lhe foi solicitado pelo respectivo mutuario, uma segunda via nos termos do artigo 18 do regulamento ficando por consequencia a mencionada cautela sem nenhum valor. Recife, 6|12|25.

CASA — vende-se uma casa de taipa, recentemente construida, com 2 quartos, 2 salas, cosinha e fossa moderna, oitões livres e edificada em terreno proprio com algumas fructeiras á rua Frederico n. 112. (Encruzilhada). Preço 7:000$000. A tratar com Paulino Gomes — Prefeitura do Recife.

CAUTELLAS DO MONTE DE SOCCORRO — compra-se, vende-se, troca-se, etc., faz-se todo o negocio com as mesmas. Rua Larga do Rosario, 256, 1º andar, sala de traz. Sob a gerencia de Alderedo Farias. N. B. — Casa mais antiga e de absoluta confiança.

COSTUREIRA — Precisa-se de uma que saiba trabalhar em machina de point-ajour. Rua do Hospicio, 101 — andar terreo.

CASA NO ARRAIAL — aluga-se uma com bons commodos, luz electrica e agua encanada. Informações na rua da Harmonia n. 5 — Arraial.

CASA — aluga-se uma casa em optimo ponto, sita á rua Padre Roma n. 10, Tamarineira. Informações á rua do Hospicio n. 875.

CRIADA — para arrumação e copa sendo habilitada e trazendo carta de conducta precisa-se á casa de Mme. Lucisé, Imperatriz, 222.

CERVEJAS! CERVEJAS! — que engordam, dão saude e não fazem OBESIDADE, são as puras "Pilsen-O-O-O — Paraenses, fabricadas com Lupulo e Cevada, exclusivamente: encontra v. exc. no ELITE BEIRA-MAR — todas as vezes que lá for tomar o seu banho salgado, ou divertir-se na bella praia do Carmo em Olinda.

CARIMBOS DE BORRACHA — economise v. s. seu tempo e seu dinheiro. Carimbos de borracha entregam-se em 3 horas, na fabrica de A. Mendes de Souza & C. Rua do Imperador n. 435, 1º andar — Recife.

Clubs do SERRARIA MODERNA

SORTEIOS AOS SABBADOS

Está aberta a inscripção para a 10.ª serie dos clubs de 10$000.

Para informações completas: RUA DA IMPERATRIZ, 57. RUA VISCONDE DO RIO BRANCO, 1313 ou CAIXA POSTAL N. 190.

CLUBS DE MOVEIS

ULTIMO SORTEIO

FOI SORTEADA A CAUTELLA N. 35

Pertencente aos srs.:

5.ª serie — Aloysio Jordão; 6.ª serie — Ferreira Filho; 7.ª serie — Fernando Piereck Junior; 8.ª serie — Dr. Antonio Ignacio; 9.ª serie — D. Judith de Góes Cavalcanti.

DINHEIRO!!! — José Rodrigues informa quem compra e vende objectos usados como sejam: armas, machinas de costuras, photographicas, cofres, louças, vidros, relogios, etc. etc., etc., pagando os melhores preços, podendo ser procurado á rua Sigismundo Gonçalves n. 75 (Tabacaria "A Bôa Estrella") da 6 da manhã ás 5 da tarde. Brevemente, em sua residencia á rua de Santa Thereza n. 61.

Quem precisar appareça no endereço abaixo: compra-se ouro velho, prata, joia, armas, relogios, machinas "Singer", cautellas do Monte de Soccorro e tudo que tenha valor commercial; assim como empresta-se dinheiro sob hypothecas. N. B. — Casa mais antiga e de absoluta confiança. Sob a gerencia de Alderedo Farias, rua Larga do Rosario n. 256, 1º andar, sala de traz.

ENGENHO — Precisa-se arrendar um; não muito distante da cidade e que não exija grande indemnisação podendo entrar no negocio em pequeno estabulo com boas vaccas leiteiras. Cartas para a Posta Restante do "Diario" á Mapa.

ELIXIR DE NOZ E KOLA — preparado pelo pharmaceutico Cicero D. Diniz. Restaurador do systema muscular, das funcções intellectuaes e estimulantes das forças vitaes. A' venda em todas as boas pharmacias e drogarias. Lic. 583 — 4|10|918.

FESTAS EM OLINDA — desejando v. exc. ir com sua cara familia assistir as tradicionaes festas deste

IODOHEPATOSE

(Lic. D. N. S. Publica n. 3479)

INSTITUTO VITAL BRAZIL Niteroi

IODOHEPATOSE é o mesmo que dizer "iodo, sem o perigo de iodismo", isto é, sem o inconveniente commum a esse remedio que traduz a intolerancia do organismo á sua acção. O iodo incorpora-se tão bem a certos colloides hepaticos, que parece totalmente outro, deixando de dar as suas reacções chimicas habituaes. Nestas condições, sua ingestão não é nociva ao estomago e não traz nenhuma consequencia desagradavel.

Por isso, onde o iodo for indicado (infecções chronicas, syphilis, mycoses, tuberculose ganglionar, doenças constitucionaes, rheumatismo gottoso, esclerose em geral, dysthyreoidias, etc.) a IODOHEPATOSE tem a vantagem de não deixar duvidas quanto á efficacia e, o que é tambem importante, quanto á innocuidade.

EM TODAS AS DROGARIAS E PHARMACIAS DO BRAZIL ou com os depositarios:

AMERICANO, ESTEVES & Cia. Ltda.

SÃO PAULO: Rua Senador Feijó, 17 — RIO DE JANEIRO: Rua do Carmo, 19

Para Natal e Festas

Grande e lindo sortimento de bonecas typo Ocadora, brinquedos para creanças e meninos recebeu da Allemanha a casa das

Anilinas de Brauns

RUA DA IMPERATRIZ N. 265

F. Piereck Junior

mez de dezembro e janeiro vindouro, em Olinda, pode ir sem receio que encontra commodos para alugar, por mez ou por semana, com ou sem comida, a sua vontade, no FAMILIAR "Elite-Beira-Mar", na aprazivel e saudavel praia do Carmo, onde se encontra ordem, respeito e fino tratamento.

PRECISA-SE — de uma casa de bôa apparencia e que seja grande, dentro do perimetro da cidade. A tratar á praça Maciel Pinheiro, 48 — 1º andar.

FABRICA DE BEBIDAS — Vende-se uma na cidade de Escada com os utensilios necessarios á fabricação de vinho, vinagre, genebra, etc. A tratar á rua Barão de Suassuna n. 22, da mesma cidade.

GRAVATISTAS — precisa-se de bôas costureiras para gravatas, para trabalhar na Camisaria Especial, Rua Duque de Caxias, 235. Telephone n. 526.

IMPORTANTE RESTAURANT — vende-se, optimamente localisado, nesta praça, completamente apparelhado para banquetes e avulsos, com um animador numero de pensionistas, fazendo magnifico apurado mensal; tendo uma cosinha acredidadissima e hygienica, com arrendamento do predio por alguns annos. Para melhores informes, entender-se com o sr. J. S. Ramos, no "Elite-Beira-Mar" em Olinda, a qualquer hora.

INJECÇÃO ANTI-BLENORRHAGICA

Preparado pelo pharmaceutico Cicero D. Diniz. Poderoso remedio contra as blenorrhagias. Surprehendente resultado em poucos dias. A' venda em todas as pharmacias e drogarias. Lic. 1208 — 20|12|919.

ERYSIPELA — infallivel tratamento pelo ELIXIR DE COY, preparado pelo pharmaceutico Cicero D. Diniz. Purifica e regenera o sangue depauperado pelos excessos do erysipela. A' venda em todas as bôas pharmacias e drogarias. Lic. 580 — 4|10|918.

MATERIAES — Vende-se por preços muito reduzidos materiaes de toda especie taes como cimento, taboas e barrotes de pinho, traves de madeira de lei, tenhas marselhezas, azulejos, ferro redondo e em barra, etc., na casa de pedra do Largo do Cinco Pontas, junto ao quartel.

MERCEARIA — vende-se uma localisada numa das melhores ruas desta cidade, fazendo bons apurados. Trata-se na rua do Rangel 215.

MACHINA DE ESCREVER — "Remington". Vende-se uma com pequeno uso. Rua da Penha, 71.

MERCEARIA — vende-se uma, optimo ponto, rua Vidal de Negreiros n. 4 (pateo do Terço), muito bem afreguezada, fazendo bons apurados, occupando predio de esquina, livre e desembaracada de quaesquer onus. O motivo é o dono retirar-se para fóra da capital. Trata-se na mesma.

MOTOR CYCLE INGLEZ — vende-se um em perfeitissimo estado, podendo ser examinado por competente. Vêr e tratar com Menezes, na rua da Concordia n. 831.

MERCEARIA — vende-se uma livre e desembaraçada com frente para quatro ruas, casa de esquina, com commodos para moradia. Rua Castro Alves n. 472 — Encruzilhada.

MOVEIS

Todos podem vender muito bem os seus moveis na "LOJA PROGRESSO". Em leilão é que é fallivel o resultado, pois se uns objectos alcançam bom preço, outros não; e, assim, é preferivel fazer uma liquidação radical, sem despezas nem abor recimentos n'uma casa antiga e conscienciosa, — onde não se discutem tostões —

LOJA PROGRESSO

RUA DE SANTO AMARO, 230

MENINO PARA ESCRIPTORIO — offerece-se um menino de 14 annos, de bons costumes e com algumas habilitações. E' favor dirigir-se a Uriel, na Posta Restante do "Diario".

MOÇAS DOENTES — pallidas, fracas, nervosas, lymphaticas e com falta de regras: usem UTERAM INTERNO, poderoso purificador e regenerador do sangue. SENHORAS: corrimentos, hemorrhagias uterinas usem UTERAM EXTERNO. A' venda em todas as Pharmacias. Lic. n. 1207 — do D. N. S. P. 30|12|918.

MACHINAS DE ESCREVER — vende-se 10, sendo dos fabricantes Remington, Underwood e Royal, em bom estado de funccionamento, por preços baratissimos. Travessa Mathias de Albuquerque n. 45.

NADA COMPRE — sem primeiro vêr os preços e sortimento da CASA PESSOA — Rua Nova, 247.

OBJECTOS EMPENHADOS — quem os tiver no Monte de Soccorro, ou em outras casas, pode facilmente desempenhal-os ou vendel-os, indo entender-se com Alderedo Farias, na rua Larga do Rosario n. 256, 1º andar, sala de traz.

OPTIMO NEGOCIO — vende-se por preço razoavel 10 vaccas de leite e 5 bezerros em optimas condições. A razão da venda será explicada ao comprador. Quem estiver interessado, favor escrever para V. S. Posta Restante deste jornal.

O GUARANA' — puro, fabricado exclusivamente com o fructo amazonense, é que dá forças, saude e belleza, é o Paraense, encontra-se a qualquer hora, geladinho, no ELITE BEIRA-MAR — na praia do Carmo em Olinda.

OPTIMO NEGOCIO — por ter de se retirar para fóra do Estado, o seu proprietario, vende-se uma mercearia, localisada num arrabalde proximo da cidade, com habitação esplendida para familia. Poderá vender tambem o predio que é de pedra e cal. Outras quaesquer informações dirigir-se a Daniel Rodrigues & C.ª, rua das Florentinas ns. 213 e 221.

PRECISA-SE — de uma ama para arrumação de casa, rua Leão Coroado n. 26.

PERFUMARIAS — na Liquidação da CASA PESSOA, está se dando — Rua Nova, 247.

PIANO NOVO — vende-se dos melhores fabricantes e sob ás condições mais vantajosas de pagamento. Pelas informações á rua Nova n. 233 (Loja).

PRACISTA — Precisa-se de um activo, conhecendo o mercado de estiva em grosso e a retalho, e que tenha vontade de trabalhar. Carta para PRACISTA.

PROCURE — vêr os preços da grande liquidação da CASA PESSOA — Rua Nova, 247.

PARA NERVOSO E INSOMNIAS — Use o XAROPE DE MULUNGU' BROMURETADO, preparado pelo pharmaceutico Cicero D. Diniz. A' venda em todas as pharmacias e drogarias. Lic. n. 582 — 24|9|918.

PIANOS — Dorner, Hamlin, Wbster e Concordia, côr de nogueira claro, com côpo de metal e cordas cruzadas, perfeitas e de muita sonoridade. Vende-se na Officina de pianos á rua do Hospicio n. 58 (confronte ao Parque).

PARA ASTHMA — e todas as molestias das vias respiratorias usae o ELIXIR ANTI-ASTHMATICO, formula do dr. Constancio Pontual, preparado pelo pharmaceutico Cicero D. Diniz. A' venda em todas as drogarias e pharmacias. Lic. 587—28|9|918.

PRAIA DO CARMO EM OLINDA — no "Elite Beira Mar" de Ramos & Ramos encontra v. exc. diariamente, comidas frias e quentes, hygienicas e variadas: assim como: fornece pensões a casas particulares. Entender-se a respeito no mesmo estabelecimento a qualquer hora.

Os laboratorios de onde saem milhões de frascos da perfumada e medicamentosa

Loção Radiante

foram premiados com Medalhas de ouro em PARIS, LONDRES, ROMA, BARCELLONA e S. PAULO e Medalhas de prata em TURIM. E' incontestavelmente nossa Loção a melhor do Universo contra todas as molestias do couro cabelludo.

Para podermos provar que são bem mais eloquentes os factos que as palavras, basta que digamos que se acham em nossos escriptorios, á disposição dos interessados, expostos os quadros com aquelles premios e os milhares e milhares de attestados redigidos em quasi todas as linguas vivas. Ainda não foram contestadas pelos muitos imitadores e concorrentes que procuram em vão desmoronar nosso throno as affirmações que somos obrigados a fazer, que uma applicação de LOÇÃO RADIANTE faz desapparecer completamente as CASPAS, evitando a QUEDA do CABELLO; restitue aos CABELLOS BRANCOS sua côr natural, sem absolutamente tingil-os nem fostal-os, e depois applicações fazem brotar novos cabellos na mais antiga calva.

Representante em Pernambuco — **M. Santos & Cia. — Rua do Imperador Pedro II, 365 — 1.º — Tel. 138**

MUITO CUIDADO!

Ha muitas loções no mercado tentando imitar a nossa: prevenimos aos nossos distinctos freguezes para as recusarem. Está sobejamente provado que não ha no mundo inteiro loção capaz de egualar a RADIANTE

PONTO EXCELLENTE — Traspassa-se um servindo-se para armazem, escriptorio ou fabrica. A tratar na rua Pedro Affonso, 87.

QUARTO com janella, bem mobiliado, luz electrica a rapaz do commercio em casa de familia. Rua Aurora, 119, 3º andar.

RENDAS DO CEARÁ — Completo sortimento de rendas, labyrintos e applicações finas, na rua da Matriz, 117.

SERRARIA — Vende-se uma, em optimo estado e com machinismos novos, bem localisada. Negocio urgente. Cartas para Ventura, Posta Restante do *Diario de Pernambuco*.

SEZÕES — Usae o XAROPE ANTI-SEZONATICO do pharmaceutico Cicero D. Diniz. Todos que usam attestam que com um só vidro obtiveram resultado. A' venda em todas as pharmacias e drogarias. Lic. 149 — 17|11|921.

SABÃO THYMOLINO — (liquido) perfumado — Preparado pelo pharmaceutico Cicero D. Diniz. Poderoso contra Sardas, Manchas da Pelle, pannos, etc. Para uso da barba e lavagens da cabeça. Previne a queda do cabello, tira as caspas e evita as molestias do couro cabelludo. A' venda em todas as drogarias, pharmacias e armazens de miudezas.

SE QUEREIS — ter um bom appetite e um estomago regulando bem usae o VINHO DE GENCIANA e CALUMBA composto pelo pharmaceutico Cicero D. Diniz. A' venda em todas as pharmacias e drogarias. Lic. 586— 28|9|918.

TERRENO — Vende-se um na Avenida Archimedes de Oliveira, medindo 6 metros de frente por 200 de fundo. A' tratar na mesma Avenida n. 468.

TONIFIQUE-SE — tomando banhos salgados e a Cerveja Paraense "Pilsen-O-O-O" a mais pura do Brasil, no ELITE BEIRA-MAR na praia do Carmo em Olinda.

THESOURO DOS DENTES — liquido e em pasta — Preparado pelo pharmaceutico Cicero D. Diniz. Reconhecido como o melhor dentifricio para a conservação dos dentes e asseio da bocca. Faz desapparecer o mão halito. A' venda em todas as pharmacias e armazens de miudezas.

TONICO JUA' MUTAMBA — Preparado pelo pharmaceutico Cicero D. Diniz. Excellente preservativo contra a queda do cabello. Delicadamente perfumado. Amacia e rejuvenece o cabello, dissipa as caspas. A' venda em todas as pharmacias e drogarias e em todos os armazens de miudezas e armarinhos.

UM FLAGELLO DOS DENTES — pyorrhea Alveolar, molestia horripilante e contagiosa, caracterisada pelo amollecimento e queda dos dentes, suppuração das gengivas, dores, mau halito. Usae com perseverança o *Especifico da pyorrhéa* (antigo Pyorrhenol) de Cicero D. Diniz. Os velhos que têm os dentes abalados pela edade usem sem perda de tempo o *Especifico da pyorrhéa*, que em pouco tempo terão seus dentes fortes como dantes. A' venda em todas as pharmacias Licença n. 1710 — 30|6|25.

VACCA — Vende-se uma de excellente raça, dando bastante leite, a tratar na rua Marcos André, antiga do Bom Gosto, n. 459, Torre.

VENDE-SE — Casas fanccosa em S. José desde 12:000$000 ate ..... 20:000$000, dando bons rendimentos. Tratar com Pompeu Ferreira á rua da Conceição, 81.

VENDE-SE — no Arruda, rua das Moças n. 478, um sitio bem arborisado, tendo bôa casa e optima agua, por 10:000$000. A tratar no mesmo.

VENDE-SE — á avenida Caxangá n. 2357, um terreno proprio, medindo de frente 60 x 300 palmos de fundo, com ... duas ... de taipa e mais uma dependencia rendendo 90$000 mensaes. Vêr na avenida acima e tratar á rua 1º de Março n. 79.

VENDE-SE uma importante e confortavel casa de residencia, á rua Prudente de Moraes, antiga Mathias Ferreira, em Olinda, com uma dependencia magnifica e habitavel, oitão livre, bem quintal, com diversas fruteiras e com portões de serventia para tres ruas. Para informações com Guerra & Fernando, rua Duque de Caxias, 105.

XAROPE DEPURATIVO DO DR. DORNELLAS — Preparado pelo pharmaceutico Cicero D. Diniz, segundo a formula do DR. DORNELLAS. E' o mais energico reactivo para todas as molestias de origem syphilitica empregado com efficiencia nos Rheumatismos agudos ou chronicos. Canceros, sarnas syphiliticas, feridas recentes ou chronicas. Milhares de rheumaticos condemnados a ficarem paralyticos foram salvos com o uso deste poderoso medicamento. A' venda em todas as drogarias e pharmacias. Lic. n. 337 — 4|12|917.

XAROPE DE ALHO DO MATTO E URUCU' — Preparado pelo pharmaceutico Cicero D. Diniz. Unico peitoral que em poucas horas obtem-se resultados nas BRONCHITES, ASTHMA, TOSSES, COQUELUCHE, ROUQUIDÃO, CONSTIPAÇÕES, etc. Evita a TUBERCULOSE. Quasi todos os medicos pernambucanos attestam a sua efficacia. A' venda em todas as pharmacias e drogarias. Lic. 338 — 4|12|917.

ZINCO — em chapas com emulsão para zincogravura, por preços baratos. Rua da Imperatriz n. 265.

2$500 — uma escova de roupa finissima, na grande liquidação da CASA PESSOA — Rua Nova, 247.

5$000 — E' quanto custa um cinto de optima qualidade, na grande liquidação da CASA PESSOA — Rua Nova, 247.

DIVERSOS

2.º ANDAR

Aluga-se um com todo o conforto á rua do Imperador nº 354. — A' tratar no armazem.

BOAS FESTAS

Fica sem effeito a rifa das palavras acima referentes a um automovel chic marca Ramem, a qual ia proceder-se no dia 24 do corrente.

Quem tiver algum bilhete é favor procurar receber a importancia na rua do Livramento nº 92.

Terreno no Arruda

Vende-se um optimo terreno na rua de S. Antonio nº 278 (Villa Judith) com 23 coqueiros pequenos e 5 grandes produzindo; tendo approximadamente 20 mangueiras de qualidade a maior parte brotando; tres pés de fructa-pão; 3 abacateiros; 3 jaqueiras, agua potavel; fossa e uma casa de taipa com luz electrica, de tamanho regular.

A tratar na mesma.

Dr. Caetano Galhardo

ADVOGADO

Escript. — Duque de Caxias (antiga das Cruzes) 81, 1º andar

Resid. — Deão Farias (Corredor do Bispo), 45

Expediente das 13 ás 15 1|2

Divisão

Vende-se dois lances para escriptorio em optimo estado. Preço de occasião.

A tratar com Luiz Cabral, rua S. José 41 (oitão da egreja da Penha).

ADVOGADO

Candido Marinho

Rua Duque de Caxias, 216

1.º andar

CRYSTAES BIFOCAES

Estes crystaes são de uma utilidade incontestavel. As partes para leitura e para ver ao longe destes crystaes são talhadas num só crystal. No PINCENEZ DE OURO, rua Trincheiras, 145-A (Oitão do Armazem do Lima).

RADIO

Montagens e concertos de apparelhos radio-telephonicos

Officinas: Travessa Marques do Recife, 77 (antigo Becco do Ouvidor)

TITO XAVIER

Agua de colonia Universal!

a mais perfumada e preferida para o banho e massagens.

Preço de litro 12$000, 1|2 7$000 e 1|4 5$000, á venda na "PERFUMARIA UNIVERSAL, unicos depositarios em Recife e Manáus.

Barreto Campêllo

ADVOGADO

RUA DO IMPERADOR, 474

1.º andar

Dr. ALCIDES CODECEIRA

PROFESSOR DE PSYCHIATRIA DA FAC. DE MEDICINA

Director do Serviço de Observação do Hosp. de Alienados

Com longa pratica nos Hospitaes deste Estado e aperfeiçoamento de estudos nos Hospitaes mais importantes de Buenos Aires, Europa e Rio.

Especialidades — Molestias internas de adultos e creanças — MOLESTIAS MENTAES E NERVOSAS.

Residencia: rua do Hospicio, 164.

Consultorio: Cabugá, 121 (sobre o Grande Ponto), de 3 horas em deante.

Telephone 762.

Pomada Maravilhosa

(CICATRIZANTE)

Cura rapida e infallivel de todas as feridas, ulceras, darthros, empigens, eczemas, canceros venereos, fistulas, sarnas e todas as molestias da pelle.

Não confundir o nome. Recusar os substitutos.

PREÇO 2$000

Encontra-se em todas as bôas Pharmacias

Deposito Geral: PHARMACIA E DROGARIA ORIENTAL á Rua Estreita do Rosario n. 147

RECIFE

Dr. ARNALDO MARQUES

(Medico do Hospital Pedro II. Ex-interno do serviço clinico do prof. Miguel Couto e ex-auxiliar academico da Assistencia Municipal do Rio de Janeiro).

CLINICA MEDICA GERAL

Doenças internas de adultos, doenças do coração, do sangue e dos orgãos hematopoeticos.

Consultorio — Rua B. da Victoria 271, 1º andar.

Todos os dias uteis das 14 ás 18 horas.

Residencia — Rua Nunes Machado (Soledade) 116 — Tel. 448.

CLINICA DENTARIA

DO CIRURGIÃO DENTISTA

Bertholdo de Arruda

Diplomado pela Faculdade de Medicina do Rio de Janeiro, ex-assistente da clinica Odontologica do Hospital da Misericordia e da Policlinica Militar da Capital Federal.

Dedica-se especialmente ao tratamento das affecções da bocca e a collocação de apparelhos á Bridge work.

Consultorio: Rua Nova n. 223, 1.º andar (alto do Regulador da Marinha).

Consultas das 8 ás 12 e das 13 ás 18 horas.

CASA CENTRO SPORTIVO

A Pernambucana

Rua das Trincheiras n. 51

Premios	Grupos
1.º — 4985	22
2.º — 4659	15
3.º — 3363	1
4.º — 1495	24
5.º — 3500	25
Moderno — 8542	11
Passe	15—22
Triplice	1—15—22
Côr Verde	22—23—24

Todos os dias ás 18 1|2 horas

Em 5—12—1925.

A Soberana

NOCTURNO

Premios	Grupos
6:000$ — 800$ — 80$	22
1.º — 0793	25
2.º — 5573	19
3.º — 6834	9
4.º — 1914	4
5.º — 9925	7

Em 5—12—1925.

Agencia da Sorte

39 — LARANJEIRAS — 39

BICHO DA NOITE

Extracção — Dias uteis: ás 8 horas da noite

COTAÇÃO

Milhar	6:000$000
Centena	800$000
Dezena	80$000
Grupo	22$000

Resultado de hontem:

Premio

3990 .. .. G. 23

Em 5—12—1925.

Monte de Ouro

NOCTURNO

5180 .. .. G. 20

Em 5—12—1925.

35.000 FOGÕES ECONOMICOS "BERTA" ESTÃO EM USO NO BRASIL

PARA HOTEIS, COLLEGIOS, QUARTEIS, RESTAURANTS, HOSPITAES E DOMICILIO ::: PARTICULAR :::

Além de sua elegancia são economicos e não fazem fumaça

Combustivel: lenha ou coke

Vendas por Atacado e a varejo

FREDERICO DIEHL

141 - RUA URUGUAYANA - 141

RIO DE JANEIRO

Movelaria Bôa-Vista

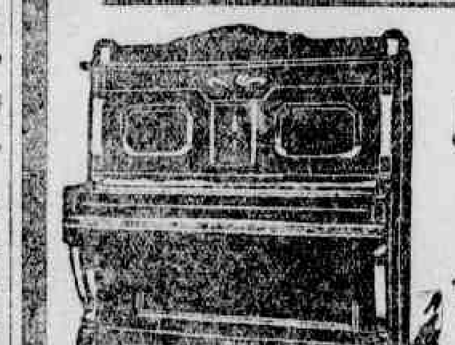

DE

José Cherpak

Rua da Imperatriz, 77

TELEPHONE, 378

RECIFE

Grande sortimento de Moveis Modernos e de Estylo, Mobilias de Junco e Pianos Allemães

Preços sem competencia

Accessorios para automoveis

Grande reducção de preços na *AGENCIA FORD*

OSCAR AMORIM & COMP.ª

Rua da Imperatriz, 118

Praça da Independencia, 32|36

Dr. Frederico Hinrichsen

MEDICO

RESIDENCIA — Rua do Paysandú n. 758

CONSULTORIO — Av. Marquez de Olinda n. 136

(Entrada pela rua Alvares Cabral)

De 9-11 e 14-16

AGENCIA FORD

OSCAR AMORIM & COMP.ª

Rua da Imperatriz, 118

Praça da Independencia, 32|36

Accessorios para autos

Preço ao alcance de todos

Dr. LEOPOLDO ROCHA

CIRURGIAO-DENTISTA

Avisa á sua distincta clientela ter transferido o seu Gabinete para a rua Nova, 363 — (alto da casa Mme. Fernandes).

Para automoveis de qualquer marca

Não comprem os pneumaticos e camaras que precisar sem saber quaes os preços feitos por

OSCAR AMORIM & COMP.ª

Rua da Imperatriz, 118

AGENCIA FORD

Na Agencia Ford

de

OSCAR AMORIM & COMP.ª

Rua da Imperatriz, 118

Praça da Independencia, 32|36

E' onde se vendem os melhores pneumaticos e camaras por menor preço que em qualquer outra casa.

VACCA FUGIDA

Fugio do cercado de Chico Leite, no Giquiá, na noite, da segunda para terça-feira, uma vacca crioula, caxito dos chifres brancos, tendo as pontas dos mesmos serrados. Quem souber o seu paradeiro e fizer o obsequio de leval-a ou avizar na estrada do Giquiá 1648, será gratificado.

ARTIGOS PARA UNHAS

Esmalte Fatima, Gaby, Oriental, Limas, polidores, tesouras, alicates, grande sortimento recebeu a

PERFUMARIA UNIVERSAL

Rua da Imperatriz, 257

LAMINADORES

Laminadores de aço fundido extra, fabricação forte e garantida, duas manivellas, acaba de chegar para o PINCENEZ DE OURO, rua Trincheiras, 145-A (Oitão do Armazem do Lima).

Dr. Adalberto Cavalcanti

(Medico do Hospital de Alienados)

CLINICA MEDICA

Especialista nas doenças do systema nervoso e dos app. respiratorio e digestivo

Consultorio — R. Imperatriz, 14, 1º (altos do Centro Artistico) — 3 ás 5 da tarde

Residencia — R. Gervasio Pires, 257 — Tel.: 504

CRYSTAES DE CORES

Os crystaes de cores tem por fim proteger a vista contra a acção prejudicial dos raios luminosos. O PINCENEZ DE OURO tem estes crystaes com graus e sem graus nas cores AMBER-FOEUZAL: FUMAÇADO. Rua Trincheiras, 145-A (Oitão do Armazem do Lima).

CACHORRO FUGIDO

Fugio da rua d'Aurora 119, residencia de Pedro Paranhos, hontem pela manhã um cachorro Loulou pequeno, de cor branca e preto. Pede-se a quem o encontrou levar á casa acima onde será generosamente recompensado.

RECLAME

Libra 35$068 — Dollar 7$180 — Franco $286

Tres roupas de brim por 180$000

Alfaiataria Wanderley

Rua Diario de Pernambuco n. 80 (antiga das Cruzes)

RECIFE

Grande sortimento de accessorios para automoveis

Preços reduzidos

AGENCIA FORD

OSCAR AMORIM & COMP.ª

Rua da Imperatriz, 118

Praça da Independencia, 32|36

Dr. Orlando de Aguiar

ADVOGADO

Escriptorio — RUA DIARIO DE PERNAMBUCO (antiga das Cruzes), n. 119 — 1.º andar

PNEUMATICOS

Não comprem pneus e camaras para seu auto sem saber os preços na

AGENCIA FORD

OSCAR AMORIM & COMP.ª

Rua da Imperatriz, 118

HEMOPATOL

DEPURATIVO BI-IODADO ARSENIADO

ELIXIR E GOTTAS

DEPURATIVO ENERGICO E ANTI-RHEUMATICO

PODEROSO, indicado em todos os periodos da **SYPHILIS** e em todas as suas formas:

Ulceras, Dores de cabeça, Dores osseas, Dores musculares, Eczema, Rheumatismo agudo ou chronico, Abortos, Gotta, Asthma, Bronchite chronica, Queda de cabello

Opinião de illustre medico sobre o HEMOPATOL:

Dr. MONCORVO FILHO — (Consultorio rua Visconde do Rio Branco, 22) Fundador e director do Instituto de Protecção e Assistencia á Infancia do Rio de Janeiro — Illmos. Snrs. Canabarro & C.ª Limitada — Agradecendo summamente reconhecido a remessa dos frascos de Hemopatol para serem usados pelas creanças doentes amparadas no "Dispensario Moncorvo", tenho o prazer de poder scientifical-os de que os resultados obtidos com o emprego desse preparado corresponderam a expectativa, havendo se revelado elle um magnifico recurso de larga applicação a therapeutica infantil. Esses resultados estão de accordo com os que hei observado tambem na minha clinica civil, na qual correntemente o emprego, louvando-me das suas apreciadas vantagens. Reiterando os protestos do meu apreço.

A' VENDA — Nas seguintes Drogarias do Recife: A. Oliveira Cavalcante, Dalvino Sobral, Dr. Montenegro Simões & C.ª, Luiz Mello Vorçosa, Martins & Santos e Souto Maior & Irmãos.

Maquinismos para Usinas

VENDE-SE A PREÇO DE OCCASIAO O SEGUINTE

4 Eliminadores de caldo de 25 hectolitros de capacidade, perfeitos e completos.

1 Caldeira de 30 HP typo locomotiva quasi nova.

1 Terno de turbinas WESTON de 30x14 movidas a correia, completas e c|mechedeira para 50 hectolitros de massa cosida.

Ver e tratar na Uzina São João da Varzea

SECÇÃO TEXTIL — **RIO DE JANEIRO, Rua Buenos Aires, 178**

R. PETERSEN & Cia. Ltda.

importadores, engenheiros conselheiros textis

Projectos e installações completas para qualquer ramo da industria textil

Representantes dos mais importantes fabricas constructoras textis, da Allemanha, entre ellas:

HARTMANN:— Machinas para fiação e tecelagem de algodão, de residuos, juta, linho etc. Teares de alto rendimento para TECIDOS DE SEDA

HAUBOLD:—Machinas para branqueamento, mercerisação, tinturaria, estamparia e acabamento. Ramosas especiaes. As mais aperfeiçoadas machinas desse genero.

SCHILDE:—Seccadeiras para fio de qualquer confecção, para algodão em rama, para algodão hydrophilo e pastas para alfaiates, etc.

HILSCHER:—Machinas systema "Cotton-Hilscher" rectilinhas, machinas circulares "Ideal" para fabricação de meias com e sem costura e de alto rendimento.

ADOLFF:—Carreteis, espulas, bobinas, tubos só de papelão prensado, impregnados e esmaltados, de duração não alcançada por outro material. Baratissimos.

Stock permanente em guarnições de arame e accessorios textis

REPRESENTANTE DESTA ZONA:

A. E. G.

CIA. SUL AMERICANA DE ELECTRICIDADE

Rua Barão do Triumpho, 186 -- RECIFE

QUINADO CONSTANTINO

E VINHO DO PORTO

"Lacrima Christi Constantino"

São os unicos vinhos preferidos para as festas de NATAL e ANNO BOM

A' venda em toda parte

Agentes Geraes para os Estados de: Pernambuco, Maceió, Parahyba e Natal

CARLOS NASCIMENTO & COMP.

Escriptorio Edif. Banco do Recife, sala 23, 2.º. Caixa postal, 147. End. Telegraphico "Carmento"

Lindas Vitrolas Allemães a 75$000

O gramophone mais aperfeiçoado conhecido. Recebeu a casa das

Anilinas de Brauns

F. PIERECK JUNIOR

RUA DA IMPERATRIZ N. 265

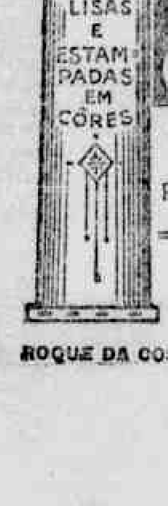

FABRICA DE BISNAGAS DE ESTANHO E ROLHAS ESPIRRA-GOTTAS

ESTAMPARIA CARAVELLAS

O. R. MÜLLER & CIA

S. PAULO

RUA CARAVELLAS Nº 26 — CAIXA POSTAL Nº 1155

Representantes em Pernambuco — Alagoas — Parahyba — Ceará e Maranhão

ROQUE DA COSTA, REBELLO & C.ª—Caixa Postal, 247—Pernambuco

ILEGÍVEL

Carlos Lyra & Companhia

CASA MATRIZ: **USINA SERRA GRANDE, S. José da Lage, Alagoas**

Filial em Maceió: Trapiche Novo, Jaraguá

Endereço Telegraphico: "CARLYRA", Jaraguá

Codigos: ***Ribeiro, Borges, A. B. C. 5.ª Edição e particulares***

DENOMINAÇOES DOS ESTABELECIMENTOS:

Trapiche Novo, Trapiche Lyra, Usina Serra Grande, Usina Apolinario, Fazendas de criação Serra Grande (Gado puro sangue), Guzerat (gado mestiço), Varzea Bonita, (gado mestiço seleccionado) e Mostruario Ypiranga (exposição permanente de gado indiano puro sangue).

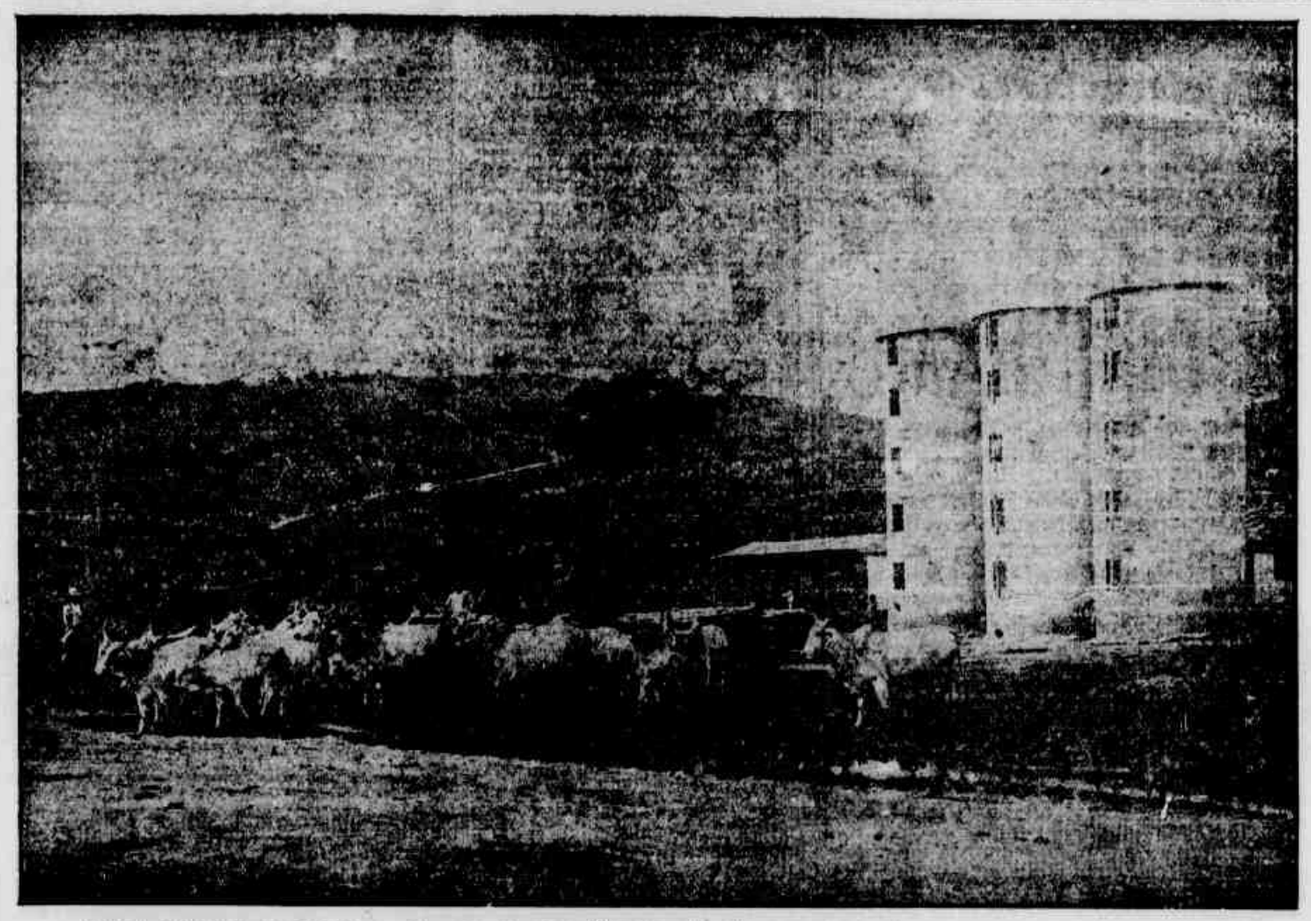

SERRA GRANDE, ALAGOAS. — Um aspecto dos silos em cimento armado, vendo-se uma partida de gado indiano puro sangue, importado directamente da India

Pronrietarios de usinas de assucar e fazendas de criação com cerca de 3.000 operarios

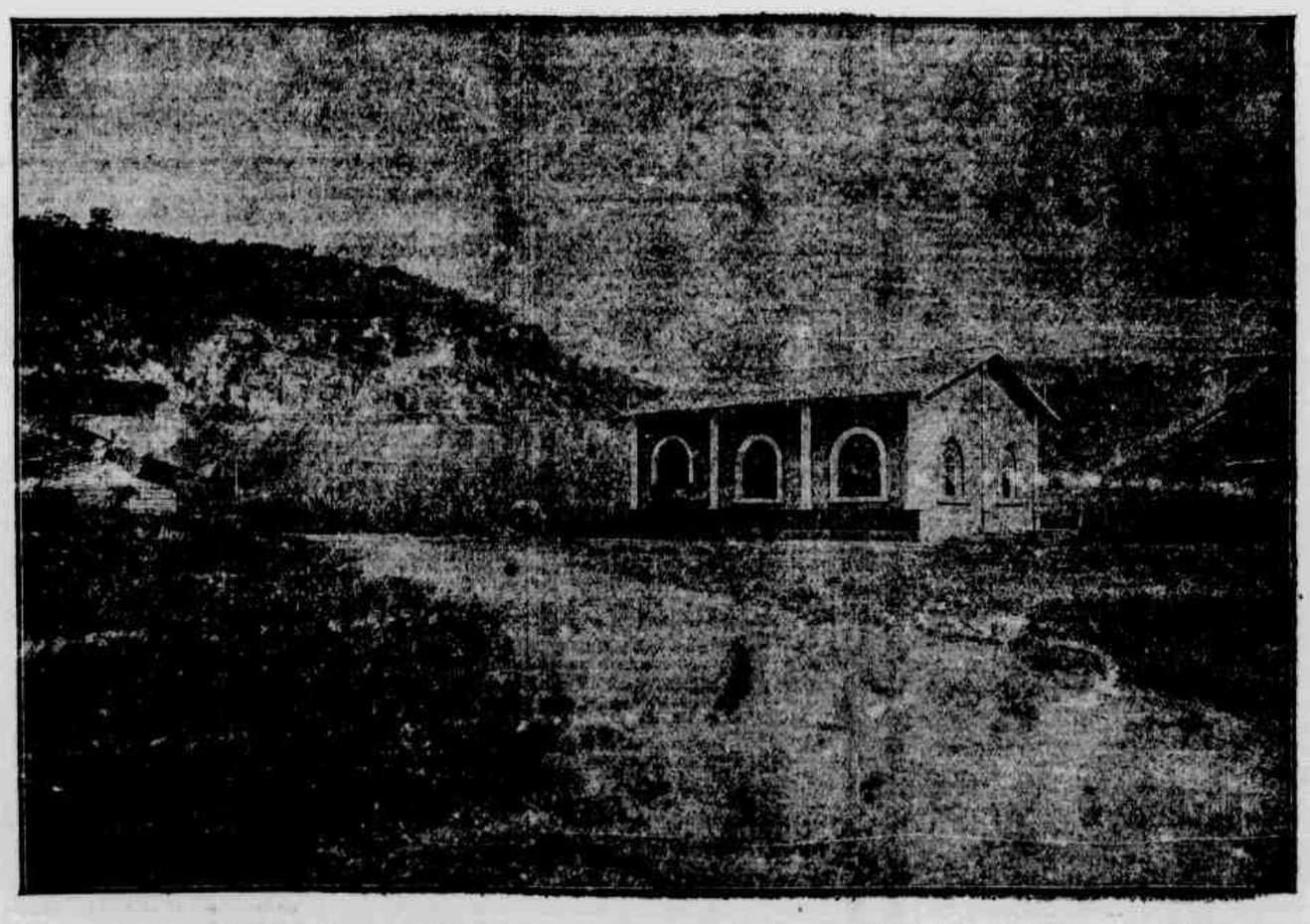

SERRA GRANDE, ALAGOAS. — Casa das turbinas da usina hydroelectrica de Gibola

São representados em todos os Estados do Brasil e principaes praças do estrangeiro

CORRESPONDENCIA:

Portuguez, Inglez, Francez e Allemão

REFERENCIAS BANCARIAS:

Em todos os bancos que operam no Brasil

Representante no Recife:

A EMPREZA DO

"DIARIO DE PERNAMBUCO"

ILEGÍVEL

Aos Curandeiros

Appareceu o livro "Guia Pratico de Medicina Domestica", do prof. Tavares da Silveira, da Escola de Pharmacia de Ouro Preto. Obra interessantissima, como ninguem jamais fez outra igual. Escripta em linguagem simples, ao alcance dos leigos. Com o seu auxilio pode-se tratar de todas as molestias vulgares, com reduzido arsenal therapeutico de **sessenta e poucos medicamentos allopathicos** e caseiros, com cerca de 200 formulas scientificas, porém, singelas, organizadas com esses sós medicamentos. Descreve os remedios e as doenças; ensina a formular e a aviar as receitas em casa, tão bem como na pharmacia, com economia; dá innumeros conselhos uteis sobre hygiene, prophylaxia, pediatria, enfermagem, etc. De interesse aos pharmaceuticos obrigados a clinicar onde não ha medico, e aos profissionaes formados recentemente e ainda sem a pratica. Util e indispensavel nas fazendas, casas de familia, collegios, seminarios, onde quer que possa apparecer uma doença longe de promptos recursos e que precisa de ser acudida por pessoas leigas, para não deixar o doente perecer á mingua. Pedidos só á Empresa Editora "O Industrial", Sta. Rita do Sapucahy, Sul de Minas. Preço: — **12$000.** Pelo correio, sob registo, mais **1$000.** (Remette-se para todo o Brasil. Desconto aos revendedores). **Mandar o dinheiro registado ou vale postal. Chega seguro**

Fredo. W. Riether

REPRESENTANTES DE CASAS NACIONAES E EXTRANGEIRAS

CAIXA. 161 Tel. 547

Oleos e Graxas "NOBEL"

Russos e Americanos

para
Cylindros
Dynamos
Machinismos de toda especie
Turbinas
Cortumes
Drogarias (branco sem cheiro)
Pintores (substituto de aguaraz)
Cotações optimas para Cimentos (Belga e Allemão)
Enxofre
Oleo de Linhaça
Vidros

FORNECE-SE PROMPTAMENTE ORCAMENTOS PARA MACHINISMOS DE QUALQUER INDUSTRIA

O que o doente sente com o uso do

ELIXIR DE INHAME

App. D. N. S. P. sob n.º 255 em 17—10—914

Com o tratamento pelo ELIXIR DE INHAME, o doente experimenta uma grande transformação no seu estado geral; o apetite augmenta, digestão se faz com facilidade (devido ao arsenico) a cor torna-se rosada, o rosto mais fresco, melhor disposição para o trabalho, mais força nos musculos, mais resistencia á fadiga e respiração facil. O doente torna-se floreacente, mais gordo e sente uma sensação de bem estar muito notavel.

DEPURA-FORTALECE-ENGORDA

A' venda em todas as Pharmacias e Drogarias do Brasil e Republicas Sul-Americanas.

"CASSIA VIRGINICA"

Remedio vegetal, tonico-calmante-anti-febril e diuretico.

Licenciado pela Directoria Geral de Saude Publica do Brasil, sob n.º 79 em 6 de Novembro de 1913.

Cura garantida da erysipela e febres em geral.

Superior ao quinino e seus derivados, nos casos de influenza, febres infecciosas, motivadas por algum resfriamento, ou causas ignoradas.

A sua acção é extraordinariamente importante no auxilio ao trabalho dos rins, fonte principal de eliminação de morbus, evitando deste modo a uremia e outros accidentes que se notam algumas vezes com o uso do quinino que é irritante e contra indicado para os cardiacos, albuminuricos, diabeticos etc.

Ninguem desconhece as tonturas e o mal estar que sentem os doentes que usam quinino, labios arrebentados, mouquice, fastio, urinas ardentes e vermelhas.

Com o uso da "Cassia Virginica" o doente sente-se satisfeito, sem perturbação de especie alguma.

Cura os mais fortes accessos de erysipela em poucas horas e os incommodos geraes logo ás primeiras dozes.

Principia a sua acção removendo a causa eliminando os germens da molestia pelo suor ou pela micção, activando o funccionamento circulatorio do sangue com o seu emprego completamente inoffensivo simples e agradavel.

(Vide prospecto que envolve cada vidro)
A' venda em todas as Drogarias e Pharmacias
PREÇO 4$000

— F. Galvão — Caixa postal 266 — Pernambuco —

Dr. COSTA CARVALHO

De volta do sul do paiz reassumiu o serviço clinico
CONSULTORIO: Rua Sigismundo Gonçalves, 81, de 2 ás 4 da tarde. Telep. 376
RESIDENCIA: Estrada dos Afflictos, 1136.

Salvitae
Dor de cabeça
Salvitae
Prisão de ventre
Salvitae
Gotta e Rheumatismo

Lic. n. 125 em 22—7—917.

CLINICA DE MOLESTIAS DE OLHOS DO

DR. BARRETTO LINS

Com pratica das clinicas dos Profs. Fuks (de Vienna d'Austria) e de Lapersonne, (de Paris) e antigo ajudante do notavel oculista dr. Ribeiro dos Santos (da Bahia)
Correcção e tratamento methodico dos vicios de refracção ocular: myopia, astygmatismos, hypermetropia etc.
CONSULTORIO: 223, rua Barão da Victoria. Das 9 ás 12 e de 1 ás 5 horas da tarde.

EM QUIXADA'
ESTADO DO CEARA'
Attesto que tenho feito uso em minha clinica do ELIXIR DE NOGUEIRA do conhecido Pharmaceutico Cirinaico João da Silva Silveira com excellentes resultados em todas affecções de fundo nervoso, o referido é verdade e affirmo "in fide grattis".
QUIXADA' (Ceará), 25 de Março de 1916.
Dr. Rilo Taboza Freire.

Dr. Manoel Mattos

CIRURGIÃO DENTISTA

Especial serviço de prothese e cuidadoso tratamento das molestias da bocca
Praça da Independencia n. 50, 1º andar. Consultas: das 8 ás 11 e das 14 ás 17 horas

ATTENÇÃO

Encontra-se nesta cidade de volta de sua viagem ao sul do paiz mme Celia celebre cartomante profunda conhecedora dos mysterios do occultismo; revela o segredo humano pela graphologia phisionomica e toda sina da pessôa, pelo horoscopo cabalistico.

Resolve os casos mais difficeis da vida, fazendo além disso preciosos talismans.

Pode ser procurada de 9 ás 18 horas em seu consultorio á avenida Rio Branco, 58, 2º andar, entrada pela avenida Municipal n. 73.

EUSEBIO SIMÕES & DJALMA SIMÕES

ESCRIPTORIO E ARMAZENS: Praça Barão de Lucena (antigo pateo do Paraizo) n. 10. Depositos de ns. 12 a 16 — Maximo acautelamento dos interesses das partes

MAGNIFICO LEILÃO

HOJE --- 6 de Dezembro --- HOJE

A' UMA HORA DA TARDE

DE BOM AUTOMOVEL FORD E ARTISTICOS MOBILIARIOS, PIANO, TAPEÇARIA, LOUÇAS, MACHINAS DE COSTURA E DE ESCREVER etc.

Rua Conde da Boa-Vista n. 551 (antigo Caminho Novo) proximo a rua dos Pires

(casa de construcção moderna)

Aprasivel residencia do exmo. sr. commendador **Odon Silveira**, do alto commercio desta praça

AO CORRER DO MARTELLO

Automovel Ford, piano, grupo de pau setim, com encosto estufado para sala de visitas, columnas d'arte, lindos cachepot e electro plate, tapete de salão, tapetes redondos modernos, espelho veneziano para salão, uma rica jardineira com espelho de 2 m. de altura, lindos porta bibelots com fundo de espelho, rica collecção de biscuits, quadros a oleo, almofadas e almofadões novos, lindo dormitorio novo conjugal em pau setim, todo ornado de lindos marmores coloridos e espelhos venezianos, uma artistica sala de jantar em sazonada madeira freijó, na côr natural toda ornada de lindos marmores rajados, espelhos venesianos e crystaes gravados, cadeiras austriacas de balanço, abat-jour de sêda, biombo, poltronas de vime do Japão e mesa, serviços de louça nova lindamente decorada para almoço, jantar, chá e café, serviços de nickel e electro plate para chá e café, uma machina de escrever Remington, uma machina nova de costura Singer, com bobina, (typo moderno), guarda petisco moderno, bancos para jardim, uma roda nova para automovel "Ford", uma passadeira de linolium para corredor, capachos de ferro para porta e uma infinidade de outros objectos de uma familia de fino tratamento e que estarão á vista dos srs. concorrentes.

AO CORRER DO MARTELLO

PARA AS UZINAS E FABRICAS

Apparelhos "Michaelis"

Para alimentação de Caldeiras
Para extracção d'aguas condensadas
Funccionamento absolutamente automatico simples e pratico
Dispensa attenção, lubrificantes e bombas

Kalkmann Irmãos—Hamburgo

Unicos concessionarios para todo o Brasil
Agentes em Pernambuco e Norte

A. O. Coimbra & Co.

389 — PRAÇA SALDANHA MARINHO — RECIFE

CASTANHA DE CAJU'

Compra-se qualquer quantidade na fabrica Beija-Flor, rua Padre Muniz ns. 127 e 133 — RECIFE.

OCULOS

Alta novidade em armações de oculos para senhoras e crianças, acaba de receber o PINCENEZ DE OURO á rua das Trincheiras, 145 — A (oitão do Armazem do Lima).

Cura da hydrocele

O DR. LEONIDIO RIBEIRO, residente no Rio de Janeiro, especialista na cura radical da hydrocele pelo seu processo sem operação, sem dor nem febre, não precisando o doente interromper suas occupações habituaes, avisa a seus clientes que chegará a Recife em principios do mez janeiro proximo onde permanecerá apenas alguns dias, sendo encontrado no consultorio do professor dr. Edgard Altino.

FIXADOR PARA CABELLO

Usem de preferencia e oleo Universal ou fixador Parisiense. A venda na PERFUMARIA UNIVERSAL Rua da Imperatriz, 257

Contra a Erysipela

Só o especifico ARTHURINA combate os accessos e as complicações da erysipela.
A' venda: Pharmacia Normal.

ANNUNCIO N.º 1—DE 1925

Escripturação Mercantil

A bôa gestão commercial depende da escripta, exigida tambem pelas novas leis fiscaes. Negociante que não faz escripta, não sabe a quantas anda e pode ser multado. Quem não sabe fazer, compre o **Methodo Pratico de Escripturação Mercantil**, systema mixto, synthetico, pelo prof. Tavares da Silveira, director da Escola de Commercio de S. Rita do Sapucahy, escripto especialmente para ensinar ao commercio brasileiro deante dessas leis, e formar facilmente Guarda-livros peritos. Approvado pelo Thesouro; elogiado pelas autoridades; premiado com Diploma de Honra e Medalha de Prata na Exposição do Centenario. São modelos de livros, simulando a escripta dum negociante um anno inteiro com explicações para entender tudo. Aprende rapidamente sem professor. Methodo economico e facilimo. Unico que serve a quem quer escripta **legal e simples.** Exige só tres livros: "Borrador", "Diario" e "Contas-Correntes". Por elle qualquer fará sua escripta, dispensando guarda-livros. Basta seguir os modelos. Os proprios Guarda-livros antigos já estão preferindo este systema ao classico das partidas dobradas, porque empregando o mesmo tempo, o profissional pode fazer **dez** escriptas avulsas, em vez de **uma só;** trabalha menos e ganha muito mais. Pedidos só á Empreza Editora "O Industrial", Sta. Rita do Sapucahy, Sul de Minas. Preço: — **vinte mil réis.** Pelo correio, sob registo, mais **dois mil réis.** (Remette-se para todo o Brasil. Não tem revendedores em parte alguma. Peçam directamente). Mandar o dinheiro registado ou vale postal. Chega seguro e rapido. Não querendo comprar já, pedir ao menos album de attestados e pareceres comprovativos, com informações completas, que é remettido gratis. Não se arrependerá.

DIPLOMA' DE GUARDA-LIVROS

A dita Escola de Commercio confere diploma de Guarda-livros ás pessôas de ambos os sexos que aprenderem por este "Methodo". Os que estiverem exercendo a profissão de Guarda-livros sem ser formados, poderão rapidamente obter o seu diploma, garantindo seu futuro. Grande vantagem. Exames por correspondencia. Muitos já se formaram no Brasil inteiro, sem sair de suas casas e estão exercendo a profissão **legalmente.** Querendo informações sobre diploma, escreva á Escola, ou mesmo a esta Empreza, remettendo **1$000 em selos** para a resposta.

Anilinas e Citocol de Brauns

São e serão as melhores para tingir em casa
Vendas em grosso e a retalho na

Casa das ANILINAS BRAUNS

RUA IMPERATRIZ N. 265

de F. Piereck Junior

PARA REVENDEDORES GRANDES ABATIMENTOS

Tubos galvanisados
Tubos de aço para caldeira
Tubos de aço para canalisações de abastecimento d'agua
Tubos para todos os misteres
Postes de aço de uma só peça, para illuminação e transporte de energia electrica
DA
S. A. DES USINES A' TUBES DE LA MEUSE
Belgica

F. DE SIQUEIRA & Cia. Ltda.

RUA GENERAL CAMARA N. 56 — RIO DE JANEIRO

SERRARIA SÃO GERALDO

DE

Auler & C.ia Limitada

á Rua do Lima 371

TELEPHONE N.º 1231

Grandes officinas de Marcenaria, Carpinteria e Escadaria

Acceitam encommendas de ESCADAS, ESQUADRIAS e INSTALLAÇÕES, MOBILIARIOS DE LUXO DOS MAIS MODERNOS ESTYLOS, executados com a maxima perfeição e presteza por pessoal habilitado.

Madeira — Vendem de qualquer qualidade a saber: PINHO DO PARANA', TABOADO, PRANCHAS e MADEIRA DE LEI de qualquer procedencia, acceitam tambem MADEIRAS PARA SERRAR, por preços modicos.

Eusebio Simões & Djalma Simões

LEILOEIROS PUBLICOS DA PRAÇA DO RECIFE

ESCRIPTORIO E ARMAZENS: Praça Barão de Lucena n. 10. Depositos de ns. 12 e 16 — Maximo acautelamento dos interesses das partes

LEILÃO

Pelo leiloeiro DJALMA

HOJE-6 de dezembro de 1925 HOJE A' 1 hora da tarde

Para completa e definitiva terminação do negocio da PENSÃO GUARANY á rua Frei Caneca n. 84 (antiga da Paz) oitão do Theatro Moderno

O leilão será effectuado por ordem de sua proprietaria mme. Bertha Motta

CONSTANDO DE:

Piano, dormitorio de peroba e pau setim, modernos mobiliarios para sala de refeições e sala de visita, reposteiros, cortinas, tapeçarias, guarnições de electro-plate e porcelana para lavatorio, almofadões, geladeira, mezas quadradas para restaurant, louças, crystaes, grupos austriacos, cadeiras com bracinhos de junco, 1 arvore de Natal completa, machinas de escrever e de costuras, talheres, plantas, lustres electricos (novos), portas com molas para porta de rua e muitos outros objectos que estarão á vista dos srs. concorrentes.

AO CORRER DO MARTELLO

O JAPÃO EM PERNAMBUCO

Grande Liquidação Annual

Variadissimo sortimento de (Cinemas) para crianças brinquedos e grandes novidades em artigos de ornamentações para os dias festivos de Natal e Anno Bom, alem de innumeros objectos de fantasia. Colchas de Sêda, Moveis de Bambu' e muitos outros artigos para presentes. Chamamos a attenção de nossa distincta frequezia para os preços captivantes de varios artigos de procedencia Japoneza como sejam:

Chicaras, de porcelana para chá, meia meio duzia 17$, canequinhos de porcelana para café, meia duzia 8$. Reposteiros com varios desenhos (Largos), o par de 54$ a 74$. Leques de papel e de sêda, em finissimo gosto Oriental e um rico sortimento de apparelhos de porcelana para chá, e café, dos mais afamados fabricantes.

FUJISAKI & C.

(Defronte do oitão do "Diario de Pernambuco") RUA DUQUE DE CAXIAS, 123

INSTITUTO DE RADIUM

PROF. DR. ERNESTO ROESLER

Antigo membro da Universidade de Bonn (Allemanha) e ex-chefe do Instituto Radiologico da Maternidade da mesma cidade

CLINICA MEDICA-GYNECOLOGICA

Radium.
Radiotherapia profunda e superficial.
Raios X.
Raios ultra-violeta (original allemão).
Diathermia. Arsonvalização. Alta frequencia.
Electrotherapia.

Para o tratamento especial de cancros, fibromas, molestias de senhoras, tuberculose, asthma, molestias de pelle e sangue, molestias da prostata, do baço, thyreoidea e outros orgãos glandulares, lymphatismo, rachitismo infantil, molestias nervosas, etc.

Tratamentos: de 8 ás 12 horas.
Consultas: de 2 ás 6 horas.

Consultorio e Residencia: — RUA DA MATRIZ, 97

Vigonal

E' O FORTIFICANTE MAIS PERFEITO

Opinião de um grande scientista uruguayo:

"A minha opinião é completamente favoravel ao fortificante VIGONAL. Para mim elle tem sido de grande efficacia contra os accidentes nevropathicos e em outros casos derivados de empobrecimento do sangue, a tal ponto que não lanço mão de outro tonico em minha clinica".

(a) **Prof. Dr. D. Aubran.**
(Firma reconhecida)

MONTEVIDEO.

EFFEITOS RAPIDOS DO VIGONAL

1.º) Enriquece o sangue; 2.º) Augmenta o peso; 3.º) Alimenta o cerebro; 4.º) Fortalece os nervos e os musculos; 5.º) Tonifica o estomago e o coração; 6.º) Excita o appetite; 7.º) Accelera as forças; 8.º) Regulariza a menstruação; 9.º) Calcifica os ossos; 10.º) Evita a tuberculose.

VIGONAL — E' o fortificante preferivel para os Anemicos, Convalescentes, Neurasthenicos, Exgottados, Dyspepticos, Arthriticos, etc.

VIGONAL — E' o restaurador indicado sempre que se tem em vista uma melhora de nutrição, um levantamento geral das forças da actividade physica e da energia cardiaca.

VIGONAL — E' o reconstituinte indispensavel ás senhoras durante a gravidez e depois do parto, fazendo augmentar consideravelmente o leite.

VIGONAL — E' muito recommendado ás crianças magras, pallidas, lymphaticas, rachiticas lhes osteificando os ossos e favorecendo o crescimento.

VIGONAL — E' o remedio ideal para os Medicos, Advogados, Professores, Estudantes, Negociantes e outros que soffrem de insomnia, perda de memoria, fraqueza nervosa e cerebral.

VIGONAL — E' de gosto muito delicioso. Rivalisa com o mais fino licor de mesa e é recommendado especialmente ás pessoas delicadas.

A' VENDA EM TODAS AS PHARMACIAS E DROGARIAS

PEDIDOS AOS GRANDES LABORATORIOS

ALVIM & FREITAS

Escriptorio central: rua do Carmo, 11 — SÃO PAULO

Febres-Palustres

Maleitas--Intermitentes--Sesões

PILULAS DE CAFERANA

Abreu Sobrinho--*Rua Lapa, 6--RIO*

App. pelo D. N. S. P. com o numero 858 em 20—3—1919

BALSAMO HOMOGENEO SYMPATHICO

Do grande cirurgião italiano **PEDRO GARBAZZA**

PODEROSO CICATRISANTE DE:
FERIDAS de todo o genero, ULCERAS, GOLPES ou TALHOS, QUEIMADURAS, qualquer que seja a causa e o objecto que as produziu — INTERNAMENTE contra COLICAS ou DORES DO FIGADO

Depositarios: P. DE ARAUJO & C.ª — Rua São Pedro, 82 — RIO

Pelle fina

Faces mimosas

Rosto perfumado

Pó de arroz LADY

Vende-se em todo o Brazil

E' o melhor e não é o mais caro

Preparados de ORLANDO RANGEL

KOLATENO — da fadiga nervosa, da fadiga cerebral, da depressão em geral. Composição de kola fresca, malt **O MAIOR TONICO** e phosphato de sodio. Licença da Saude Publica n. 726

BOLDENO — Corrige a insuficiencia hepatica, biliar, a congestão chronica do figado dos dyspepticos e a retenção biliar na vesicula. **BASE:** boldo, pichi e benzoato de sodio. Licença da Saude Publica n. 766

Cascareno (Cascarina Glycerinada) — Sem igual para combater a prisão de ventre habitual e a dyspepsia gastrica. Reeduca o intestino. Licença da Saude Publica n. 95

VALERENO — Indicado contra: espasmos, hysteria e accidentes nervosos ligados a este estado. **BASE:** valeriana fresca esterilisada e simulo. Licença da Saude Publica n. 767

RANGEL, COSTA & C.—83, Rua da Assembléa, 85—RIO DE JANEIRO

App. D. N. S. P. em 27 de Abril de 1918 sob n. 175.

SÃO OS MELHORES PHOSPHOROS!

De cada experiencia resulta uma preferencia!
Não falham e resistem a qualquer humidade

A' venda em todos os armazens e casas de estivas

LARGA-ME...DEIXA-ME GRITAR!

O XAROPE SÃO JOÃO

É O MELHOR PARA TOSSE E DOENÇAS DO PEITO - COM O SEU USO REGULAR:

1.º A tosse cessa rapidamente.
2.º As grippes, constipações ou defluxos, cedem e com ellas as dores do peito e das costas.
3.º Alliviam-se promptamente as crises (afflições) dos asthmaticos e os accessos da coqueluche, tornando-se mais ampla e suave a respiração.
4.º As bronchites cedem suavemente, assim como as inflammações da garganta.
5.º A insomnia, a febre e os suores nocturnos desapparecem.
6.º Accentuam-se as forças e normalisam-se as funcções dos orgãos respiratorios.

O Xarope S. João encontra-se nas Pharmacias

PREÇO DO VIDRO — 3$000

Encontra-se nas melhores pharmacias e drogarias em todo o Brasil

---

MICROSCOPIO DE BOLSO

Microscopio de Bolso BUSCH e de RAUSCH & Lomb, para ser usado em Botanica, Entomologia, Mineralogia, Crystaes, Tecidos, Estudos em geral de Historia Natural e variedade de objectos que requeiram grande numero de augmentos (200 e 250 vezes) recebeu o PINCENEZ DE OURO, rua Trincheiras, 145-A (Oitão do Armazem do Lima).

Dr. Ulysses Pernambucano

CLINICA MEDICA

Doenças nervosas e mentaes. Prof. da Faculdade de Medicina e do Gymnasio Pernambucano, director do Hospital de doenças nervosas e mentaes. Cons.: Rua Duque de Caxias, 256 — 1º andar ás 4 horas. Resid.: rua das Graças, 178.

Dr. Gouveia de Barros

CLINICA MEDICA

Affecções do apparelho circulatorio, nervosos e mentaes
CONSULTORIO — Imperatriz 173, sob. 2 ás 5
RESIDENCIA: Rua das Pernambucanas nº 10

Pernambuco Tramways & Power Co. Ltd.

Vendas de bi-productos:

SECÇÃO DE GAZ
PHENOLINA
OLEO CREOSOTO
OLEO ANTHRACENO
VERNIZ PRETO
GRAXA PRETA
CARVÃO COKE

A Companhia avisa aos seus clientes e ao publico em geral que se podem entender a respeito na Loja do Gaz, á rua da Imperatriz, 139 Fabrica do Gaz, rua do Gazometro, 60.

A. Ommundsen, rua do Peixoto.

DR. CASTRO SILVA

Das grandes clinicas de Berlim e Paris

CIRURGIA GERAL:

Tumores do ventre, molestias do utero, ovarios, urethra, prostata, bexiga e rins. Tratamento cirurgico das affecções do estomago, intestinos e vias biliares

2 ás 5 — Avenida Marquez de Olinda, 58 — RECIFE

Residencia: Estrada dos Afflictos, 1130 — Telephone n. 1398

BANCO BRASILEIRO ALLEMÃO

Filial em Recife:

Avenida Marquez de Olinda, 182

CAIXA POSTAL, 371

Endereço-telegraphico: ALLEMABANK

CAPITAL:

Rs. 20.000:000$000

SEDE

RIO DE JANEIRO

FILIAES:

SÃO PAULO, SANTOS, PORTO-ALEGRE, BAHIA E RECIFE

Desconta saques, faz adeantamentos sobre letras e encarrega-se de todos os demais negocios bancarios.

Abona actualmente os seguintes juros para depositos:

em conta corrente com aviso previo
de 30 dias ... 4% ao anno
" 60 " ... 5% " "
" 90 " ... 6% " "
a prazo fixo
de 3 mezes ... 4% ao anno
" 6 " ... 6% " "

APIOLINA CHAPOTEAUT

Regulariza a *menstruação*, acaba com os *atrazos supprimindo-os*, assim como com as *colicas* e *dores* que costumam renovar-se com as *epocas* da *menstruação*.

Paris, 8, Rue Vivienne
e em todas as Pharmacias.

SAÚDE DAS SENHORAS

Aos Usineiros, Constructores e Senhores de Engenho

Pompeu Ferreira

Avisa que tendo adquirido em concurrencia publica todo o material velho da "Great Western" offerece a precos vantajosos variado sortimento de ferragens, como locomotivas, caldeiras, carros para transporte, wagons, trilhos, vigas, eixos, rodas eixadas, grampos, parafusos, fichas, barras de todas as dimensões, viradores, tornos mechanicos, guindastes, bombas hydraulicas, machinas de furar, etc., etc.

As fundições

Encontrarão grande stock de socata de ferro fundido e batido, aço, canos, machinas diversas, etc., etc.

Dirigir-se á

Rua da Conceição n. 81

de 7 ás 8 e das 12 ás 14 horas todos os dias.

MODERNO

HOJE!--Cadeiras 2$200--Camarotes 3$300--HOJE!

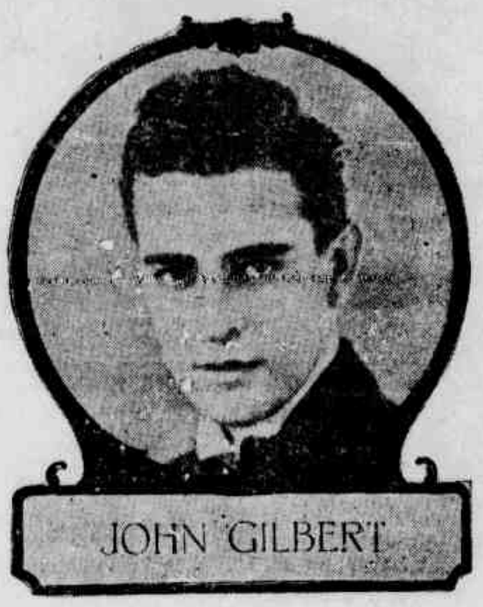

Mais um prodigio da **METRO GOLDWIN**, distribuido pela **PARAMOUNT!!!**

John Gilbert e Ailleen Pringle

em

Confissão Suprema

7 ACTOS

Historia de um amôr ardente que atravessa a Russia, a Inglaterra e o Egypto, cada vez mais impulsivo, mais intenso, mais ardoroso!

PRODUCÇÃO ESPECIAL

SEGUNDA E TERÇA-FEIRA, 7 e 8 DE DEZEMBRO

Rosas Traiçoeiras

Interpretação impeccavel da encantadora e esculptural **BETTY COMPSON**

Producção Especial da **PARAMOUNT**

Figura da scena muda que sabe como poucas transmittir ao publico uma irresistivel emoção, **BETTY COMPSON** é a mais sentimental das artistas americanas, o que lhe tem grangeado um mundo de sinceros admiradores.

Em **ROSAS TRAIÇOEIRAS** as suas finas qualidades resaltam mais bellas e mais brilhantes, o que justifica o successo alcançado nos cinematographos do Rio e São Paulo

SEIS ACTOS

QUARTA e QUINTA-FEIRA, 9 e 10 DE DEZEMBRO

A "METRO GOLDWYN" apresenta um trio famoso:

A belleza, a seducção da irresistivel **CARMEL MYERS**, no papel de feiticeira profissional, dominando os homens.

A ingenuidade e bondade de

BESSIE LOVE

O encanto varonil, a elegancia, a força, o dominio da juventude personificada em

GEORGE WALSH

Taes são as credenciaes com que se apresenta ao publico o grande film:

Escravo dos Desejos

Carmel Myers

SEXTA, SABBADO E DOMINGO — 11, 12 e 13 DE DEZEMBRO

MAE MURRAY

ODEON — PROGRAMMA SERRADOR

O luxo attrahindo o luxo!

A elegancia apreciada pela propria elegancia!

A BONECA FRANCEZA

Onde tudo é encanto, belleza, seducção, deslumbramento, graça e luxo

AGUARDEM!!! **O BEIJA-FLOR**

A maior gloria de... **GLORIA SWANSON**

Super-producção da **PARAMOUNT**

GASPARY

Machinas e moldes para a confecção de materiaes de construcção de cimento

Ladrilhos de areia e escorias — bloques ocos
telhas — lousas Granitoid
lousas para terraços — estacas
tubos — chapas de cimento
chapas de asbesto, lisas e acanaladas.
Machinas para quebrar pedras e e fazer argamassa hydraulica — Cores LCM para cimento

Dr. Gaspary & C.ª Fabrica de machinas
Markranstadt perto de Leipzig (Allemanha)

Visitem as nossas fabricas—Peçam catalogo N.º 200

Para FORD

Jogos de capas em finissima fazenda inglesa cores variadas a 170$000, só na CASA OVERLAND

E. SANTORO & C.ª
RUA DUQUE DE CAXIAS N.º 106

CHAVES de qualquer qualidade para FORD quem melhor sortimento possue é a CASA OVERLAND

E. SANTORO & C.ª
RUA DUQUE DE CAXIAS N.º 106

ESTOJOS DE FERRAMENTAS e Chaves sortidas para qualquer typo de auto encontram-se sem difficuldade procurando-se na CASA OVERLAND

E. SANTORO & C.ª
RUA DUQUE DE CAXIAS N.º 106

Aparabrisas para carro FORD?

Quem possue o melhor typo, por serem movediças as duas partes, conservando os pés do conductor sempre arejados ao preço de 175$000, é a CASA OVERLAND

E. SANTORO & C.ª
RUA DUQUE DE CAXIAS N.º 106

V. Ex. necessita de artigos para qualquer auto? Não os adquira sem visitar a

Casa Overland

Preços sem competencia

Variadissimo Sortimento

E. SANTORO & C.

RUA DUQUE DE CAXIAS N.º 106

HELVETICA CINE THEATRO

HOJE -- HOJE

UM VALENTE AMERICANO

Drama de arrojadas aventuras apresentado pelo

PROGRAMMA MATARAZZO

Historia cheia de lances interessantes e emotivos de um jovem americano agente de seguros que lucta desesperadamente para guardar a vida de um sultão ameaçado constantemente por serias conspirações.

Para Photographia!

IMPRESSÃO A' LUZ DO DIA!

Papeis e postaes, matte, brilhante e chamois da melhor fabricação conhecida, para adquirir tons verdadeiramente admiraveis, da marca:

CE-NEI-FIX

acabam de sahir d'alfandega para a secção de vendas da

PHOTO-PIERECK

VIOLINISTA ITALIANO

Recem-chegado da licções de violino em casas particulares. Cartas na Posta Restante desta folha a A. A.

PNEUMATICOS E CAMARAS

Onde mais barato se vendem, para autos de qualquer marca, é na

AGENCIA FORD
de
OSCAR AMORIM & COMP.ª
Rua da Imperatriz, 118
Praça da Independencia, 32|36

Aos relojoeiros e ourives

O PINCENEZ DE OURO é a casa que possue sortimento completo em artigos de sua profissão e por preços sem competencia.

RUA DAS TRINCHEIRAS, 145 — A (Oitão do Armazem do Lima)

AGULHAS "LUER"

Verdadeiras agulhas "LUER", seringas e estojos para as mesmas, acaba de chegar para o PINCENEZ DE OURO, rua das Trincheiras, 145 — A (oitão do armazem do Lima).

A' venda em todas as bôas casas de electricidade.

CLINICA CIRURGICA DO

Dr. SOUTO MAIOR

Cirurgião dos Hospitaes Portuguez e Pedro II

Cirurgia geral e das vias urinarias do homem e da mulher.

CONSULTAS:
d: 3 ás 5 horas, na rua Larga do Rosario, 222, 1º andar

RESIDENCIA:
Rua do Paysandú, 707
TELEPHONE, 820

Accessorios para automoveis

Sortimento completo
Preços reduzidos na

AGENCIA FORD
OSCAR AMORIM & COMP.ª
Rua da Imperatriz, 118
Praça da Independencia, 32|36

Dr. Felinto Wanderley

MEDICO

Especialidade: molestias nervosas e mentaes, syphilis e molestias da pelle, dos apparelhos digestivos, cardio-renal, pulmonal e molestias de nutrição, diabetes, etc.

— Faz o tratamento da hydrocelle sem operação e sem dôr. Mais de 80 casos nesta capital sem uma recidiva!

RUA NOVA, 223, 1.º Andar
Altos do Regulador da Marinha

ISAAC GONDIM

ENGENHEIRO CIVIL

Consultas, pareceres, informes technico-commerciaes, avaliações de predios, terrenos e em geral, vistorias, fiscalisações, etc., etc.

Das 2 ás 4 da tarde: Especialidade CIMENTO ARMADO.

Escriptorio:—RUA DO IMPERADOR N.º 452—1.º andar — RECIFE

DR. FERNANDO WITTE e DR. FREDERICO HINRICHSEN

MEDICOS

Consultorio: Predio do Banco Britannico, 1.º andar
Avenida Marquez de Olinda, 130—136
(Entrada: Rua Alvares Cabral)
PERNAMBUCO

Gabinete de Electrotherapia

com os mais modernos apparelhos como Raios ultra-encarnados, ultra-violetas, Raios com ondas longas, Raios com ondas mixtas, Diathermia, Penetrotherm, para tratamento seguro de todas as molestias das Senhoras, metrite, salpingite, endrometrite, doenças do utero e dos ovarios.—Gonorrhéa, prostatite, epididymite, impotencia sexual, Cystite, artrite, rheumatismo, nevralgia, Dores de cabeça e dos Dentes, Otite, Consillite, anemia, lymphatismo, rachitismo, escrofulose, molestias nervosas, insomnia, convalescença de doenças graves, bronchite, asthma, tuberculose dos pulmões e dos ossos, pleurisia e fraqueza do organismo das crianças.

"Aachen & Munich"

COMPANHIA ALLEMÃ DE SEGUROS, devidamente autorisada pelo Governo Brasileiro por Decreto n.º 13712 de 7 de Agosto de 1919 a reassumir as suas operações de seguros.

Continúa a Funccionar no Brasil e acceitar Seguros Contra Fogo.

Sobre edificios, moveis, mercadorias, fabricas etc., etc. nas mesmas condições e com as mesmas garantias como antes da guerra, tendo os seus Agentes no Brasil plenos poderes para liquidar qualquer sinistro sem referencias á Casa Matriz na Allemanha.

Agentes em Pernambuco --- BARZA & C.

Fundição Allemã

DE

PONTES & REUL

RUA DE SÃO JOÃO N. 730 — (Oitão do Gazometro)
CAIXA POSTAL N. 349 — End. Tel. "SIGMA"

Este acreditado estabelecimento industrial, sob a direcção technica do habil e competente profissional allemão sr. Augusto Reul, executa com perfeição e garantia toda e qualquer obra em ferro fundido, bronze, cobre, aluminio, etc., á completa satisfação do mais exigente freguez e em condicções de satisfazel-o com promptidão.